A-PDF Watermark DEMO: Purchase from www.A-PDF.com to remove the watermark



BOJOWNIKÓW
I DEMOKRACJĘ
Wyższej Użyteczności

~~332~~ 329
nie żyje 4/139

Deklaracja członkowska

Proszę o przyjęcie mnie w poczet członków zwyczajnych Związku. Zobowiązuję się być aktywnym członkiem organizacji, przestrzegać w praktyce zasad ideowych, Statutu Związku oraz uchwał i postanowień Władz ZBoWiD.

1. Nazwisko Brodziak imię Jan
   Nazwisko panieńskie (dla mężatek) .....
2. Imiona rodziców i nazwisko rodowe matki Franciszek Paweł Grażyna Aleksandrow
3. Data urodzenia 15 1944 miejsce urodzenia .....
4. Stan cywilny ..... 5. Zawód .....
6. Wykształcenie (ogólne i specjalne) .....
7. Adres zamieszkania 23 .....
   Telefon domowy .....
8. Miejsce pracy i zajmowane stanowisko .....
   Telefon w miejscu pracy .....
9. Przynależność partyjna .....
10. Stopień wojskowy (nadany przez MON) .....
11. Posiadane odznaczenia (rodzaj, klasa, stopień, kto nadał, rok nadania): .....

UWAGA: Zgodnie ze statutem oraz regulaminem weryfikacyjnym ZBoWiD uprawnienia do zweryfikowania i przyjęcia do Związku w charakterze członków zwyczajnych posiadają:

1. Bojownicy walk o wolność i demokrację, którzy brali udział:
   a) w walkach narodowo-wyzwoleńczych i rewolucyjnych w latach 1905—1918 oraz w Wielkiej Socjalistycznej Rewolucji Październikowej,
   b) w walkach o polskość i wolność narodową Śląska, Wielkopolski, Mazur, Warmii, Pomorza, Gdańska i Ziemi Lubuskiej,
   c) w walce przeciwko siłom reakcji i faszyzmowi w Polsce w latach 1918—1939,
   d) w walkach w okresie międzywojennym o wolność narodową i społeczną poza granicami kraju a w szczególności weteranów walk w obronie republikańskiej Hiszpanii,
   e) w walce czynnej przeciwko hitlerowskiemu najeźdźcy i okupantowi w kraju i na wszystkich frontach walk z hitleryzmem i faszyzmem w okresie II wojny światowej,
   f) w walkach zbrojnych z reakcyjnym podziemiem po wyzwoleniu Polski.
2. Prześladowani i więzieni w hitlerowskich więzieniach i obozach koncentracyjnych ze względów politycznych, narodowościowych i światopoglądowych.

Cyfrowe Archiwum Dzieci Zamojszczyzny
Książnica Zamojska im. S.K. Zamoyskiego w Zamościu

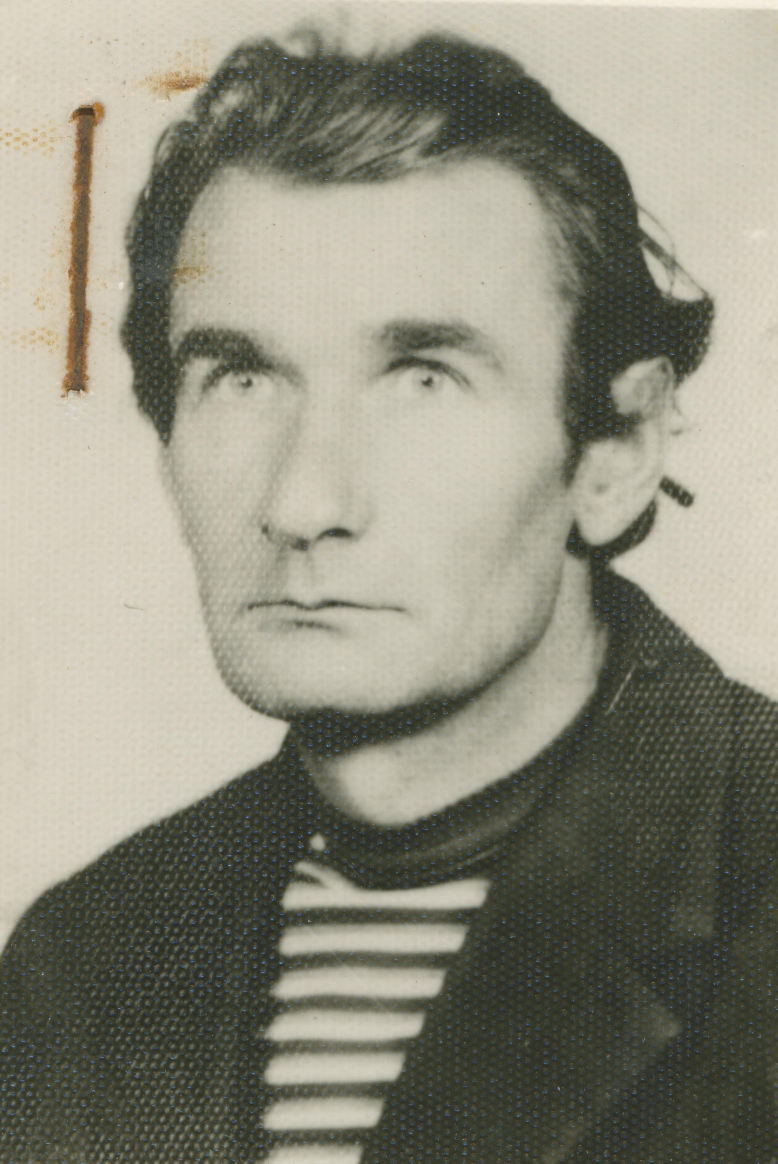

Prodrick

Jan

ZWIĄZEK BOJOWNIKÓW
O WOLNOŚĆ I DEMOKRACJĘ
Stowarzyszenie Wyższej Użyteczności

329
nie żyje 4/1/39

Deklaracja członkowska

Proszę o przyjęcie mnie w poczet członków zwyczajnych Związku. Zobowiązuję się być aktywnym członkiem organizacji, przestrzegać w praktyce zasad ideowych, Statutu Związku oraz uchwał i postanowień Władz ZBoWiD.

1. Nazwisko Brodzik imię Jan
   Nazwisko panieńskie (dla mężatek) .....
2. Imiona rodziców i nazwisko rodowe matki Franciszek Aleksandrow
3. Data urodzenia 13 1944 miejsce urodzenia .....
4. Stan cywilny ..... 5. Zawód .....
6. Wykształcenie (ogólne i specjalne) .....
7. Adres zamieszkania 23 .....
   Telefon domowy .....
8. Miejsce pracy i zajmowane stanowisko .....
   Telefon w miejscu pracy .....
9. Przynależność partyjna .....
10. Stopień wojskowy (nadany przez MON) .....
11. Posiadane odznaczenia (rodzaj, klasa, stopień, kto nadał, rok nadania): .....

UWAGA: Zgodnie ze statutem oraz regulaminem weryfikacyjnym ZBoWiD uprawnienia do zweryfikowania i przyjęcia do Związku w charakterze członków zwyczajnych posiadają:

1. Bojownicy walk o wolność i demokrację, którzy brali udział:
   a) w walkach narodowo-wyzwoleńczych i rewolucyjnych w latach 1905—1918 oraz w Wielkiej Socjalistycznej Rewolucji Październikowej,
   b) w walkach o polskość i wolność narodową Śląska, Wielkopolski, Mazur, Warmii, Pomorza, Gdańska i Ziemi Lubuskiej,
   c) w walce przeciwko siłom reakcji i faszyzmowi w Polsce w latach 1918—1939,
   d) w walkach w okresie międzywojennym o wolność narodową i społeczną poza granicami kraju a w szczególności weteranów walk w obronie republikańskiej Hiszpanii,
   e) w walce czynnej przeciwko hitlerowskiemu najeźdźcy i okupantowi w kraju i na wszystkich frontach walk z hitleryzmem i faszyzmem w okresie II wojny światowej,
   f) w walkach zbrojnych z reakcyjnym podziemiem po wyzwoleniu Polski,
2. Prześladowani i więzieni w hitlerowskich więzieniach i obozach koncentracyjnych ze względów politycznych, narodowościowych i światopoglądowych.

Cyfrowe Archiwum Dzieci Zamojszczyzny
Książnica Zamojska im. S.K. Zamoyskiego w Zamościu

12 **Działalność przedwojenna, okupacyjna i powojenna, na podstawie której ubiega się o członkostwo Związku** — wymienić dokładnie partię polityczną, formację wojskową lub Ruchu Oporu, przebieg służby i działalność w okresie bezpośredniego udziału w walkach wolnościowych, pełnione funkcje, pod czyim dowództwem, kierownictwem, w jakich jednostkach, oddziałach, w jakich miejscowościach, (podać dokładne nazwy oddziałów i okres od — do). Załączyć dokładny życiorys.

13. Data i miejsce wstąpienia:

14. Używane pseudonimy:

15. Pobyt w więzieniach, na zesłaniu, w katordze, w obozach karnych, koncentracyjnych i jenieckich — wymienić daty okres i powód pozbawienia wolności, nazwy więzień lub obozów, numery więźniarskie: W dniu 24 czerwca 1943 r. zostałem aresztowany przez niemców wraz z matką i ojcem i zostaliśmy wywiezieni do obozu w Zamościu. W dniu 2 lipca 1943 r. zostaliśmy wywiezieni transportem kolejowym do obozu koncentracyjnego na Majdanku i tam zlokalizowano matkę osadzono nas na 5 pokoi i tam jako kierowcy pracowaliśmy na Majdanku przebywałem do 29 października 1943 r.

16. Data i okoliczności odzyskania wolności: 24 X 1943 r. na terenie ZSRR. Zostaliśmy zwolnieni po wejściu obozu na wolną stanę zdrowie zdrowowałem na ręce zostałem przewiezieny z matką do szpitala do Sulejówka gdzie przebywałem na leczeniu około 3 tygodni po wyjściu z szpitala zostałem wywieziony do miejscowości Konopnica Kuibyszewskaja tam przebywałem z matką do 20 grudnia 1943 r. i przewieziony do Aleksandrowa

17. **Przebieg działalności zawodowej, społeczno-politycznej, wojskowej itp. w okresie od dnia 22 Lipca 1944 r. do chwili obecnej** — wymienić zajmowane ważniejsze stanowiska, pełnione funkcje, daty, miejscowości. Jeśli kandydat(ka) był(a) karany(a) przez sądy PRL, powinien(na) podać za jaki rodzaj przestępstwa, czy korzystał(a) z ustawy amnestyjnej, rehabilitacji sądowej, zatarcia skazania, kiedy i gdzie. Jeżeli był karany załączyć odpis wyroku sądowego.

Świadek na [illegible] [illegible] [illegible] [illegible] [illegible]

18. Czy w okresie II wojny światowej odstępował(a) od obywatelstwa polskiego przyjmując obywatelstwo niemieckie lub inne uprzywilejowane przez rząd hitlerowski, kiedy i gdzie: Od [illegible] zaprzeczam

Prawdziwość powyższych danych stwierdzam własnoręcznym podpisem.

Aleksandrów, dnia 15 luty 1971 r.
(miejscowość)

Brodziak Jan
(podpis)

Spis załączników:

1. własna fotografia wym. 3 × 4 cm (podpisana na odwrocie)
2. Oświadczenie świadków
3. Oświadczenie pobytu w obozie na Majdanku
4. Łączna
5. Dowód

Członkowie wprowadzający

Wprowadzając w poczet członków zwyczajnych Ob. Brodziak Jan Franciszek oświadczamy, że wymieniony(a) jest nam osobiście znany(a) i bierzemy na siebie odpowiedzialność za jego (jej) obywatelską postawę i poziom moralny, co niniejszym stwierdzamy własnoręcznymi podpisami:

1. Nazwisko i imię Łokej Jan
Adres zamieszkania Aleksandrów gm Józefów
Członek zwyczajny ZBoWiD leg. czł. Nr 117239

Łokej Jan
(podpis)

1. Nazwisko i imię Jankiewicz Franciszek
Adres zamieszkania Aleksandrów gm Józefów
Członek zwyczajny ZBoWiD leg. czł. Nr 4874

(podpis)

UWAGA — Wszystkie rubryki deklaracji muszą być dokładnie wypełnione, nie mogą być pozostawione bez odpowiedzi lub skreślone.

Cyfrowe Archiwum Dzieci Zamojszczyzny
Książnica Zamojska im. S.K. Zamoyskiego w Zamościu

Do Zarządu Dzielnicowego — Miejskiego *) ZBoWiD w .....

Zarząd Koła ZBoWiD w ..... przesyła niniejszą deklarację członkowską wraz z załącznikami w celu zaopiniowania kandydata(ki) przez Zespół Weryfikacyjny Zarządu Dzielnicowego — Miejskiego *) ZBoWiD.

Jednocześnie stwierdzamy własnoręczność podpisów członków wprowadzających.

SEKRETARZ ..... (podpis)

ZWIĄZEK BOJOWNIKÓW o WOLNOŚĆ i DEMOKRACJĘ Koło Gminne 23-460 Józefów woj. zamojskie

PREZES ..... (podpis)

Opinia Zespołu Weryfikacyjnego Zarządu Dzielnicowego — Miejskiego * ZBoWiD

Na podstawie przedłożonych dokumentów zaopiniowano w dniu ..... 197..... r.

*) przyznać odmówić kandydatowi(ce)

prawa przynależności do ZBoWiD w charakterze członka zwyczajnego.

Uzasadnienie: .....

Podpisy członków W. K. W. ..... (podpis)

ZWIĄZEK BOJOWNIKÓW o WOLNOŚĆ i DEMOKRACJĘ Koło Gminne 23-460 Józefów woj. zamojskie

PRZEWODNICZĄCY Z. W. ..... (podpis)

Do Zarządu Wojewódzkiego ZBoWiD w .....

Zarząd Koła — Dzielnicowy — Miejski *) ZBoWiD w ..... przesyła niniejszą deklarację członkowską wraz z załącznikami w celu wydania orzeczenia przez Komisję Weryfikacyjną Zarządu Wojewódzkiego ZBoWiD.

Zarząd Koła — Dzielnicowego — Miejskiego *) proponuje przyznać — odmówić kandydatowi(ce) prawa przynależności do ZBoWiD w charakterze członka zwyczajnego.

Uzasadnienie: .....

Jednocześnie stwierdzamy własnoręczność podpisów członków wprowadzających.

SEKRETARZ ..... (podpis)

Związek Bojowników o Wolność i Demokrację KOŁO GMINNE JÓZEFÓW

PREZES ..... (podpis)

Orzeczenie Komisji Weryfikacyjnej Zarządu Wojewódzkiego ZBoWiD

Na podstawie przedłożonych dokumentów wydano w dniu ..... 197..... r.

następujące orzeczenie:

*) przyznać — odmówić kandydatowi(ce)

prawa przynależności do ZBoWiD w charakterze członka zwyczajnego.

Uzasadnienie: .....

Podpisy członków Z. W. .....

PRZEWODNICZĄCY W. K. W. .....

Wydano legitymację członkowską ZBoWiD Nr ..... z dnia ..... 197..... r.

Nr ewid. Zarządu Wojewódzkiego .....

Legitymację przekazano do Zarządu w ..... dnia ..... 197..... r.

*) niepotrzebne skreślić

„Gryf" Targowa 48, z. 098/75, n. 200 000.

Książnica Zamojska im. S.K. Zamoyskiego w Zamościu
Cyfrowe Archiwum Dzieci Zamojszczyzny

ob. Brodziak Jan Franc.
Aleksandrów gm Józefów

Życiorys

Urodziłem się dnia 3 maja 1941 r. Pochodzę z rodziny chłopskiej. Rodzice moi posiadali gospodarstwo rolne w Aleksandrowie. Które jest środkiem naszym utrzymania. Gospodarstwo swoje opuściłem w domu rodzinnym w wysiedleniu mojego dużo zostawiło samotną matkę. Ojca u Brodziak nie ma. Ale trzy lata które razem przeżywali okupację. Od dnia 24 czerwca 1943 r. niemcy aresztowali ojca i matkę i wywieźli mnie do obozu w Zamościu. Po tygodniu 1 lipca 1943 r zostałem razem z rodzicami wywieziony do obozu koncent. na Majdanek. W obozie przebywałem z rodzicami do 29 październ. 1943 r. Z obozu na Majdanku odtrzymałem na mnie z dowiem gdzie utraciłem całkowicie wzrok. Po powrocie z obozu w tym samym roku zacząłem chodzić do szkoły podstawowej w Aleksandrowie gdzie ukończyłem 7 oddz. Szkoły podstawowej. W 1971 roku zawarłem związek małżeński i wróciłem z żoną pracować na gospodarstwie. W 1973 roku zachorowałem na jaglicę odwarto. Ale dzięki mieszkiwałem w szpitalu. Do dziś żyjemy pracujemy na gospodarstwie w Aleksandrowie.

Brodziak Jan

Cyfrowe Archiwum Dzieci Zamojszczyzny
Książnica Zamojska im. S.K. Zamoyskiego w Zamościu

Jakubowska Józefa Aleksandra 15 II 1981
Aleksandrów gm. Józefów

Komendantka obozu w Zamościu od 29 VI 1943
i obozu zwrot. na Majdanku od 2 VII do 5 X 1943 r.

Zamościu 14

Książka 3 lata 1941

Komendantka i Żydówka
Aleksandrowska

Jako więzień obozu w Zamościu od 29 VI 1943 do 2 VII 1943
i obozu zwrot. na Majdanku od 2 VII do 29 września
1943 r. Razem z mężem byłam aresztowana przez niemców
i razem byliśmy więzieni w obozie w Zamościu i obozie zwrot.
na Majdanku. Mam dziecko które miało 3 lata

Zwolniona 5 października 1943 r. A. Brodniak jako
pozostał. w obozie na Majdanku

2030

Zamość Nr. 174834

Jakubowska

Okręg Bojowników o Wolność i Demokrację
Koła
107 FOW

Odbiór [illegible] Aleksandrów 15 II 1981

[illegible] Józefów

[illegible] Zamościu od 24 II 1943 r. obozu koncentracyjnym Majdanek od 2 III 1943 r. do 29 [illegible] 1943 r.

[illegible] 1895 3 września 1945 Kraków

[illegible] 1941 Aleksandrów

[illegible] jako więzień obozu w Zamościu od 24 II do 2 III 1943 r. w obozie koncentracyjnym Majdanku od 2 III 1943 r. do 29 [illegible] 1943 r. Razem zostaliśmy aresztowane przez [illegible] i razem [illegible] w obozie w Zamościu i obozie koncentracyjnym Majdanku. Syn [illegible] miał 3 lata

[illegible] Zamość [illegible]

[illegible]

Związek Bojowników o Wolność i Demokrację

Cyfrowe Archiwum Dzieci Zamojszczyzny
Książnica Zamojska im. S.K. Zamoyskiego w Zamościu

PAŃSTWOWE MUZEUM
NA MAJDANKU

IV-4370-79/81

Lublin, dnia 3 luty 1978 1 r.

Ob.Jan Brodziak

Aleksandrów I

woj.zamojskie

Państwowe Muzeum na Majdanku stwierdza, że w materiałach dokumentalnych tutejszego Archiwum znajdują się następujące dane o niżej wymienionym więźniu byłego obozu koncentracyjnego na Majdanku:

Brodziak Jan ur.1941 r. był więźniem obozu koncentracyjnego na Majdanku w 1943 r. Muzeum nie posiada żadnych innych danych dot.w/w.

Jednocześnie informujemy, że nasze Archiwum nie dysponuje wszystkimi aktami byłej kancelarii obozowej. Zostały one częściowo zniszczone, częściowo wywiezione przez okupanta.

Podstawa informacji:APMM,fot.139,k.61.

PAŃSTWOWE MUZEUM NA MAJDANKU

DYREKTOR
mgr E. Dziadosz

Cyfrowe Archiwum Dzieci Zamojszczyzny
Książnica Zamojska im. S.K. Zamoyskiego w Zamościu

ZWIĄZEK NAUCZYCIELSTWA POLSKIEGO
o WOLNOŚĆ I DEMOKRACJĘ
Koło Terenowe
28-168 Józefów
woj. zamojskie

(nazwa, adres, nr kodu pocztowego)

Ministerstwo Sprawiedliwości
Centralny Rejestr Skazanych
ul. Świerczewskiego 127
skrytka pocztowa 205
00-958 Warszawa

Data wpływu

Zapytanie o karalność*)

Data 28.2.81 Nr 21/81

1. Nazwisko (panieńskie u kobiet)** BRÓDZIAK
2. Imię Jan Nazwisko przybrane (męża)
3. Imię ojca Franciszek Imię matki Aniela
4. Data urodzenia 13 maja 1941 r. (dzień, miesiąc, rok) Nazwisko panieńskie matki Wrębiak
5. Miejsce urodzenia Aleksandrów (miejscowość)
6. Miejsce rzeczywistego zamieszkania 23-408 Aleksandrów I (adres)
7. Zawód rolnik Podpis

Odpowiedź z dnia

Nr porz.	Nazwa organu orzekającego I instancji	Data wydania orzeczenia prawomocnego	Nr akt sprawy	skazano (warunkowo umorzono) z art. KK lub innej ustawy	na karę (okr. próby przy war. umorz.)	Wykonanie kary zawieszono na lat	Wykonanie kary lub środka poprawczego	Pobyt w OPS od—do
1								
2								
3								

Założono teczkę informacyjną

Pu-Os-203 zam. 1/DW/On

Cz. Z. G. 117 15.1.76. 750.000 szt.

Cyfrowe Archiwum Dzieci Zamojszczyzny
Książnica Zamojska im. S.K. Zamoyskiego w Zamościu

Nr porz.	Nazwa organu orzekającego I instancji	Data wydania orzeczenia prawomocnego	Nr akt sprawy	skazano (warunkowo umorzono)		Wykonanie kary zawieszono na lat	Wykonanie kary lub środka poprawczego	Pobyt w OPS od—do
				z art. KK lub innej ustawy	na karę (okr. próby przy war. umorz.)			
4								
5								
6								
7								
8								
9								
10								
11								
12								
13								
14								
15								

* Dane co do tożsamości należy podawać czytelnie i ustalać wyłącznie na podstawie właściwych dokumentów (rejestru mieszkańców, ksiąg stanu cywilnego itp.).

** Wypełnić pismem drukowym.

Dzieci Zamojszczyzny Archiwum Cyfrowe Książnica Zamojska im. S.K. Zamoyskiego w Zamościu