

DIRECTORIUM
OFFICII DIVINI
Juxta Ritus S. Ord: FF Prædicatorũ
Pro Provincia Poloniæ.
In Annum Bissextilem, & Embo-
lismalem 1796.

REVOLUTIONES ANNUÆ.

Litera Domini: C. B.	Cyclus Lunæ 8.
•• Martyrol: A magn:	Cyclus Solis 13.
Aureus Numerus XI.	Indictio Rom: 14.
Epacta . . . XX.	

FESTA MOBILIA.

Domin: Sept. 24. Jan:	Pentecostes 15. Maji.
Cinis. . . 10 Febr:	Corpus Ch: 26. Maji.
Pascha Chr: de lege 17.	Dom: 1. Adv: 27. Nov:
Martii. Luna 17.	Dominicæ post Octav:
Ascensio Dni 5. Maji.	Trisit: 25.

JEJUNIA QUATUOR TEMPORUM.

Februarii 16. 18. 19.	Septembr. 21. 23. 24.
Maji . . 18. 20. 21.	Decembr: 14. 16. 17.

Renovatio SS. Eucharistiæ qualibet fer: 5. per Annũ.

Decreta Apostol: legenda suis locis notabuntur.

*Verbum Christi habitet in vobis abundanter, in
omni Sapientia docentes, & commoentes vosmet-
ipsos, in Psalmis, & Hymnis, & Canticis spiritua-
libus, in gratia cantantes in cordibus vestris.*

Ad Colossen: 3. ψ. 16.

Superiorum permisso
Typis Sandomiriensibus.

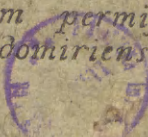

JANUARIUS Dierum XXXI.

1. Fer: 6. CIRCUM: D. N. I. C. T. D. m.
SS. Præfat: & Communic: de Nativ: In V. m
Oët. Steph Joan: & Innoc: C A. Luna 21.
2. Sab: oët: Steph 3. Lect: m Joan: Innoc: &
B V M. per Ant: p: Rubum. In preti: Constitus:
In: & Complet: prec: fer: Præfat de Nativit:
Proces: de Requi: Missa per applicat. In V. m
oët: Joan: Ianoc: & B V M. per Ant: Ger-
minavit. CR. L. 22. Leg: Decr: de Largi-
tione munerum.
3. Dom: Vacat. 1 Mensis. Oët: S. Joan 9.
Lect: m Innoc: & B V M. In Pretio: Evag:
In ima Symbol: Quicumque. Credo. Præf: de
Apost: In V. m seq: & B V M. CA. L 23.
4. Fer: 2. Oët: Innoc: 3 Lect: Te Deum dic
m B V M. in L. & V. In Pret: Const: In Mis
Gloria, 24 bora cum Alleluja. CR. L 24.
Process: de Requi: Missa per applic.
5. F. 3. Vigilia Epiph: Lect: de Homil: Missa
propr: Præfat: de Nativ: V. à Laud: C. A.
Luna 25
6. F. 4. EPIPHA: Dni T D. cum oët: simpl:
Præfat: & Communic: per tot: oët: C A. L 26.
7. F. 5. De Oët: 1. m. B V M. ut supra in
L. & V. in Pretio Constit: In ima & Complet
prec fer: quoties de oët: C A. L 27.
8. F. 6. de Oët: 2. m B. V. M. in L. & V.
C A. L 28.
9. Sab: de Oët: 3. m. B V M. V. à Laud: m
Epiph: C A. L 29.
10. Dom: infr: oët: Epiph: 2da Mensis B Gua-
dialvi C. ON. T D. m Epiph: & Domi:
in L. & V. in ima Quicumq: C A. L 30.
11. F. 2. Luna ima de oët: 4to Hom: & Miss:
Dom:

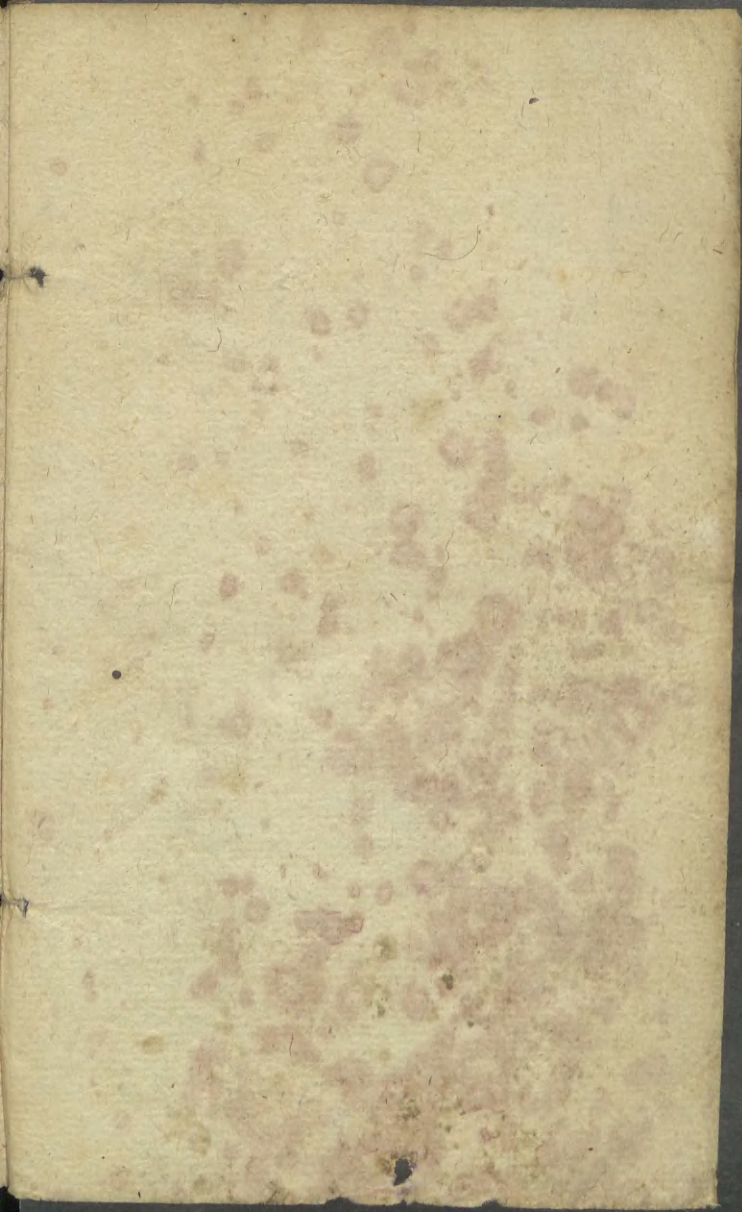

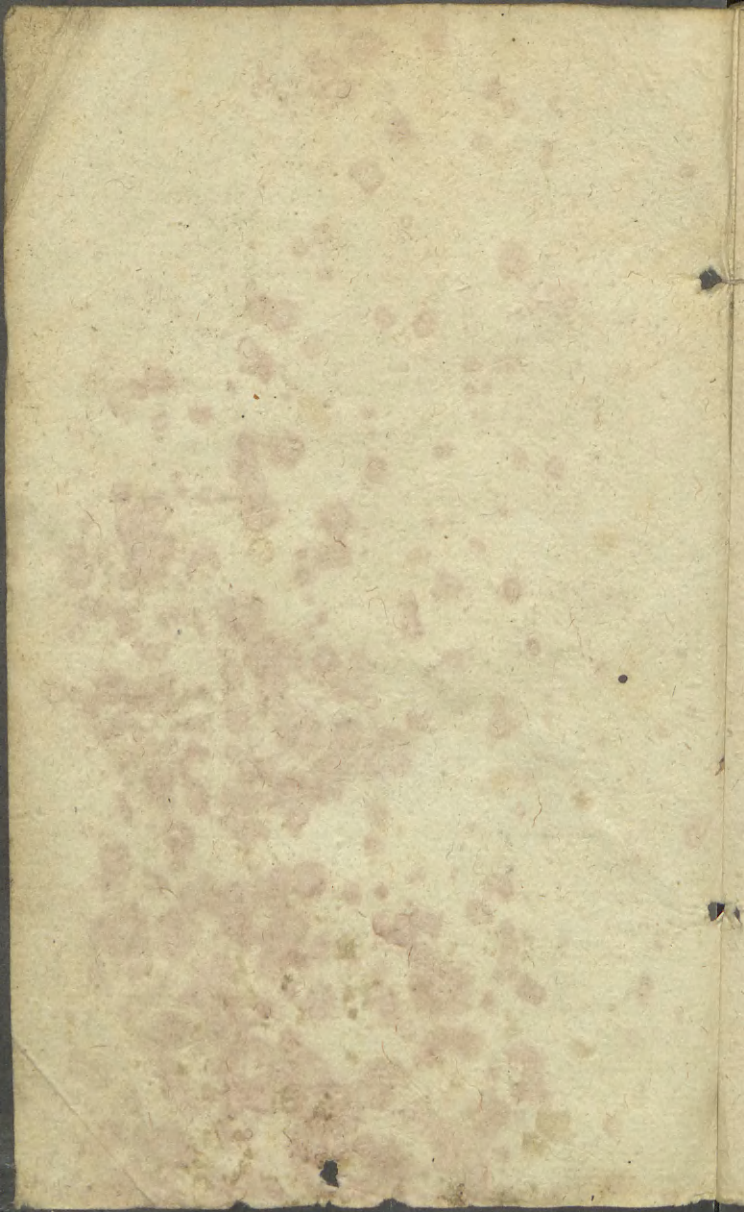

Januarius.

- Dom: m B. V. M. in L & V. C. A. Process:
de Requi: Mis: per appli:
12. F. 3 de oct: 5to m B. V. M. in L. & V.
ad Magnif: Antiph: & oratio prep: C. A. L 2.
13. F. 4. Oct: Epiph. splx. in Laud: Antip: pr:
m B. V. M. Missa propr: Credo, V. ab Anti:
m oct: C. A. L 3.
14. F. 5. S. Hilar: Ep: C. D. In V. m seq: &
S Mauri Ab: C. A. L 4. Leg: Decr: de A-
lienatio: Bonorum.
15. F. 6. S Pauli r. Erem: C. D. (inter Patr:)
m Mauri Ab: V. à cap: m præ: & S Mar-
cel P. M. C. A. L 5.
16. Sab: B Stephanæ V. O. N. D. m. Marcel:
M. V. à Laud: m. præ: & Dom: C. A. L 6.
17. Dom: 1. p. O. Ep: Ss Nom: Jesu, T. D.
m. Dom: Præfat: de Nativ: una Mis: Domin:
In privatis Mis: ult: Ev. ng. Dominica. & sic per
totum annum. In V. m. sequ: Dom. & S.
Priscæ V. M. C. A. L 7.
18. F. 2. Cathed: Rom: S. Petri Ap: D. m.
Priscæ V. Credo, Præf: de Apost: V. à cap: m
præ: & S. Felie M. C. A. L 8. Obit: V. F.
Barnabæ Vercellensis 15 M O.
19. F. 3. S Henrici E. M. P. R. S. D. m Felie
M. V. à Laud: m præ: C. R. Process: Requi:
Missa per applicat: L 9.
20. F. 4. SS. Fabiani & Sebast: M. M. T. D.
V. à Laud: m præ: C. R. L 10.
21. F. 5. S Agnet V. M. T. D. V. à Laud:
m præ: C. R. L 11.
22. F. 6. S Vinc. M. T. D. cum oct: sol: mem:
V. à Laud: m præ: & S. Emerent V. M.
C. R. L 12.
23. Sab: S Raymun: C. O. N. T. D. cum oct:
sumpt:

Januarius.

- impl:* m Emeren: V. Credo In V. m Dom:
Benedicamus cum duplici Alleluja CA. L 13.
24. Dom. Septuages: de Ea m Raym: Vinc:
& BVM, V. à Laud: m. Dom: & Raym:
C Viol: L 14.
25. F. 2. Convers: S. Pauli Apost: TD. m.
Raym: Credo Præsa: de Ap: In V. M. Raym
& S Polycar: E M. CA. L 15.
26. F. 3. de oct: Raym: imo & 3. repet. m.
S. P. N. D. Polycar: M. & Vinc: In ima
Præ: fer: V. ab Anti: m, Raym: & S. Ju-
lia: E C. CA. Procef: & Mis: de Req: L 16.
27. F. 4. S Joan Chrysoft: E C D. m Raym
& Julia: C. Credo, V. à Laud: m præ: Ray:
& Agnet: 2do CA. L 17.
28. F. 5. Transl: S Thom: Aquin: C. E D.
O N. TD. m Raym: & Agnet 2do Credo.
In V. m seq: Raym: & oct: Vinc: CA. L 18
29. F. 6. S Franc: Sales: E C D. m Ray: &
oct: Vinc: In V. m seq: CA. L 19.
30. Sab: Oct: S Raym: splix & 9 repet: m B.
V. M. in ima & Compl: præ: fer: V. à cap:
m præ: CA. L 20.
31. Dom: Sexag: de Ea. m B. V. M. V. à
cap: m Dom: C Viol: L 21.
-

FEBRUARIUS *Dierum* XXIX.

1. F. 2. S Ignatii E. M. D. V. à Laud: m.
præ: C R. L 22.
2. F. 3. PURIFI: BVM. TD. In V. m seq:
CA. L. 23.
3. F. 4. S Blasii E M. splix m SS. Hyac: &
Thom:

Februarius.

- Thom: ubi viget studium V. ab Anti: m Cathar: Sen: V O N. & præ: C R. L 24.
4. F. 5. S Andr. E C D. m. Cath: Sen: In V. m. seq: & Cathar: Sènen: C A. L 25. *Annivers. Patrum & Matrum 9. Lect:*
5. F. 6. S. Agath: V M D. In V. m. sequ: *Petric: V. à Laud. C R. L 26.*
6. Sab: S. Dorothe: V D. (*Petric: T. D. & Credo*) In V. m Dom: C R. L 27.
7. Dom: Quinquag: *1ma Mensis de Ea m. B. V M. V. à cap: m Dom: C V iol. L 28.*
8. F. 2. S. Joan. de Mat: C D. In V. m seq: C A. L 29. *Process: de Requ:*
9. F. 3. Luna 1ma S. Apollo: V M D. *pro Polonia ex concessu Clement: X. hom: o. Virg:*
10. F. 4. Cincrum de Ea. m. & S Hyac: & Thom: *Præfat: de jejuniò V. à Laud: m fer C V iol: L 2.*
11. F. 5. Desponsat. B V M. T D. m. fer: *Præf: de B V M. V. à Credidi m. præ: & ser: una Missa fer: per tot: Quadrag: In Mis: priv. ult: Evang ferie C A. L 3.*
12. F. 6. SS. 5. Vulnerum. D N. C. T D. m fer. *Missa inter Votivos Humilia t. Credo. In V. m seqs & fer: C R. L 4.*
13. Sab: S Cathar: Ric: V O N. T D. *cum obi: simpl: m fer: Credo. In V. m Dom: In Compl: & In pace, C A. L 5.*
14. Dom: 1. Quadrag: *2da Mensis de Ea. m. Cath: & B V M. V. à cap: m Dom: & Cath. In Diæc: Premisl: V. à Laud: m Dom: & Cath: C V iol: L 6.*
15. F. 2. S. Brigid: V D. (*inter Patronos*) m Cath: & fer: (*in Diæc: Premisl: S Valent: M Patro: princip: Diæc: T. D. ex heri*) In V. m

Februarius.

- V. m. seq: Cath: & ser: C A. respectivè.
 L 7. Leg: Decret: de Reformat: Regularium.
16. F. 3. B. Gregor: P. X C D. m Cath: &
 ser: in L. & V. C A. L 8.
17. F. 4. de oct: imo Hom: & Mis: ser: R.
 3 repet: m ser: & SS Hyac: & Thom: In
 V. M ser: & Ss. Sacra: Process: & Miss:
 Requ: C A. L 9
18. F. 5. de oct: 1. Hom: & Mis: & m. ser:
 & Ss. Sacram. V. ab Antiph. m. Cath: &
 ser: C A. L 10.
19. F. 6. B. Alvari C. O. N D. m Cath: &
 ser: in L. & V. C A. L. 11. Obit: V. F.
 Munii Hispani 7 M O.
20. Sab: Oct: Cathar: spix. Hom: Mis: m ser:
 & B V M V. à cap: m oct: Cath: & S Va-
 lent: M. C A. L 12.
21. Dom: 2. Quadrag: de Ea. m S Valent M
 & B V M V. à cap: m Dom: C Viol: Ob:
 V. F. Augustini Pipia S. R E C. 61. M. O.
22. F. 2. Cath Antioch: S Petri Ap: D. m
 ser: Credo Prof: de Ap: V. à Laud: m præ: &
 ser: C A. L 14.
23. F. 3. S Anton: Ab: T D. ex 17. Januar:
 m ser In V. m seq: & ser. C A. Ob: V F.
 Joan: de Molendino S R. E C. 20 M O. L 15.
24. F. 4. S Martinæ V M. ex 12 curr: olim 30
 Jan. m. ser: & SS. Hyac: & Thom: V. à
 Laud: m præ: & ser: C R. L 16. Process:
 & Miss de Requ:
25. F. 5. S Mathiæ Ap: T D. m ser: Credo
 Prof: de Ap In V. m seq: & ser. C R. L 16.
26. F. 6. S S. gfridi E C. P R S. D. ex beri,
 m ser: In V. m seq: & ser: C A. L 17.
 Ob: V. F. Antonni Cloche 60. M. O.

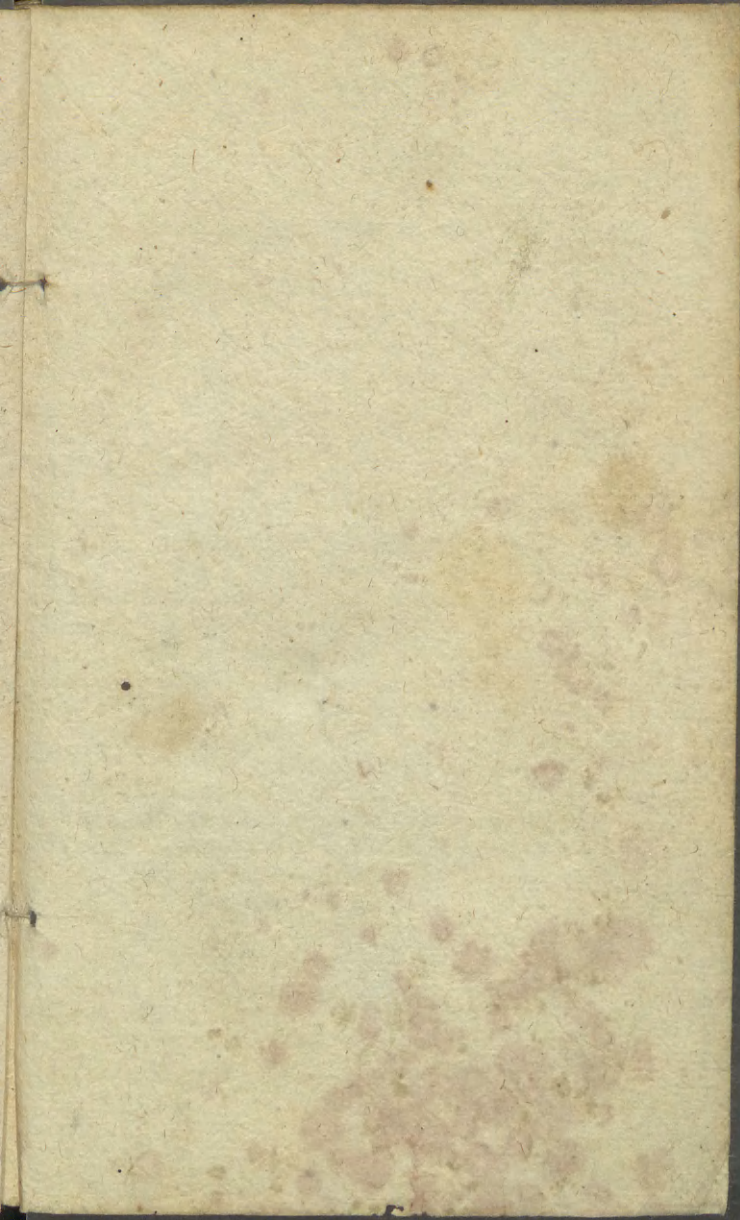

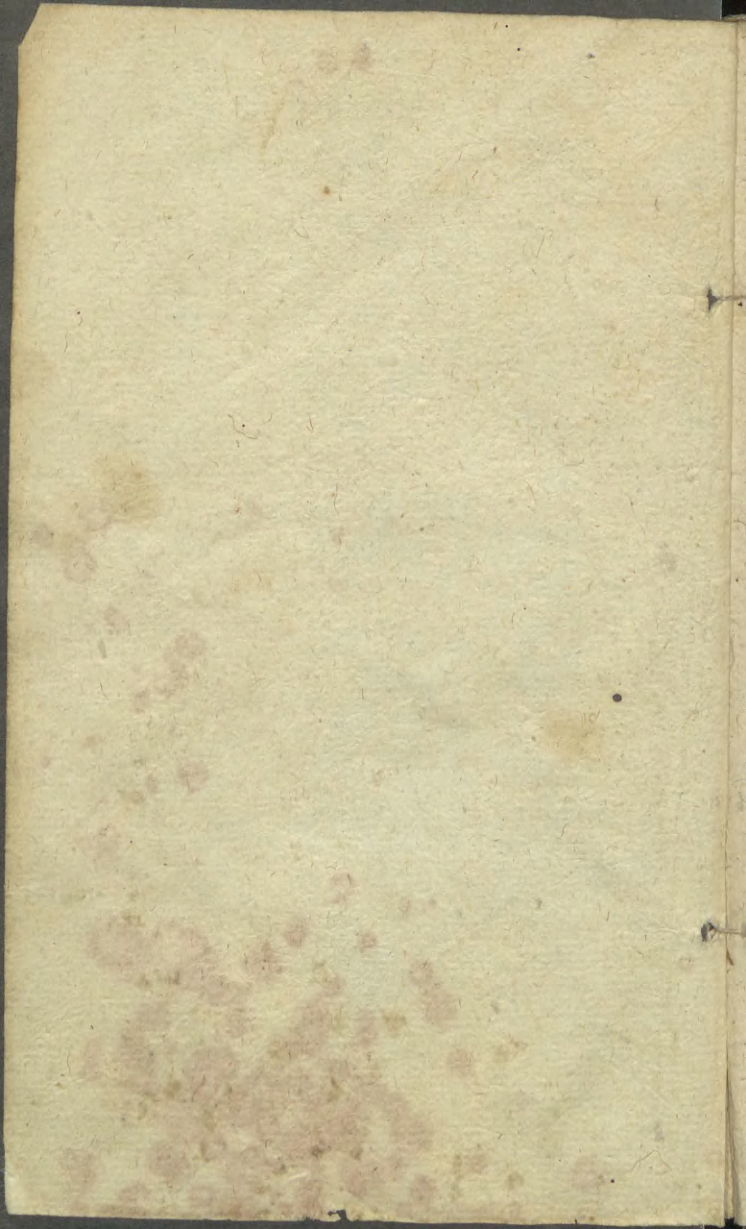

Martius.

27. Sab: S Ansgarii E C. P. R. S. D. m fer:
In V. m. Dom: in Comple; ad Nunc dimit:
Antiph: Media vita C A. L. 18.
28. Dom: 3. Quadrag: de Ea. m BVM. V
à cap: m. Dom: & S Timot: E. M. C Viol:
Luna 19.
29. F. 2 B Mareoli C O N D. ex 24. Jan: m
fer: & Timot. M. In V. m. seq: fer: & S.
Albini E C. C A. L. 10.
-

MARTIUS *Dierum* XXXI.

1. F. 3. S Petri Nolaf: C D. ex 31 Janu: m
fer: & Albini C. In V. m. seq: & fer: C.
A. L 21. Obit V F. Petri de Palma 18. M.
O. Leg: Decr: de obligat: denuntian: heretic;
2. F. 4. S. Hele: Vid: D. m. fer: V. à cap:
m præ: & fer: C A. L 22.
3. F. 5 S Romual: Ab: D. ex 7 Febr: m fer
V. à Laud: m. præ: & fer: C. A. L 23.
Obit: V F. Stephani Ufusmaris 46 M O.
4. F. 6. S Casimiri C. P R P. T D. m fer
Credo In V. m seq: & fer: C A. L 24.
5. Sab: Transl: S Vencesl: M D (inter Patro-
nos) m fer: In V. m Dom C R. L 25.
6. Dom: 4. Quadrag: 1ma Mensis de Ea m B.
V M. V. à Laud: M. Dom: C Viol: L 26.
7. F. 2. S THOM: Aqu: C. E D. O N. T.
D. cum oct: solem: m. fer. Credo In V. m.
seq: & fer: C A. L 27.
8. F. 3. S Joan de Deo C D. m Th: & fer:
In V. m. seq: Tho: & fer: C A. L 28.
9. F. 4. S Franci: Vid D. m Thom: & fer:
In V. m seq: Th: & fer: C A. L 29.

Martius.

10. F. 5. B Petri Jerem: C O. N D. m Tho
& fer: in L. & V. C A. L 30.
11. F. 6. Luna: ma de Oâ: imo hom: Miss:
& m fer: V. à Laud: m Tho: & fer: C A,
Processio de Requ: Missa per appli:
12. Sab: S Greg: P C E D. T D. m Tho: &
fer: Credo In V. m Dom: & Tho: In Con-
plet: & In manus, *ad nunc dimit: Antiph: O*
Rex. C A. L 2.
13. Dom: Pass de Ea m Tho: & B, V, M.
Profat: de Passione, V, à cap: m. Dom: C.
Viol: L 3.
14. F. 2. Oâ: S. Tho: Solemnis hom: Miss:
& m fer: In V. m seq: & fer: C A. L 4.
15. F. 3. S Scholast: V D. (ex 10. Febr:) m
fer: In V. m seq: & fer: C A. L 5.
16. F. 4. Transl: S Erici M. P R S. D. (ex
14. Febr:) m fer: In V. m seq. & fer: C.
R. L 6. *Obit V. F. Leonardi Statii 25. M O.*
17. F. 5. S Patric: E C. splx m fer: & Ven
Sacr: V. à Credidi m præ: & fer: C A.
L 7. *Processio & Miss: de Requiem.*
18. F. 6. Compass: B V M. T D. m fer: In
V. m seq & fer: C A. L, 8.
19. Sab: S. Joseph Sponsi B V. M. C. T. D.
cum oâ: sol: mem: m. fer: In V. m. Dom:
C A. L 9.
20. Dom: Palmar: de Ea, m S Joseph & B.
V M. in L. & V. C Viol: L 10
21. F. 2. de Ea, m S Josef: In V. m S P.
N D. & S Josef: C Viol: L 11. *Officium, &*
Processio de Requiem. Psalterium ex pia consue-
tudine.
22. F. 3. de Ea. m S P. N. D. & S. Joseph
In V. m SS Hyac: Thom: & S Josef C Viol
L. 12.

Martius.

23. F. 4. de Ha, m Hyac: Thom: & Josef:
In V. m. nulla. *Ad Nunc dimittis Aspersio*
aqua bened: Salve: Fidelium omitt: C Viol:
Luna 13.

24. F. 5. CENA Dni 9. *Leet: in Pret: Evang:*
In 1m. & Complet: Confiteor. hoc triduo omit
Communio Generalis C A L 14. In Matu-
tinis prostrationes etiam & Sabbatho

25. F. 6. Parasceves S. 9. *Leet: in Pretio Con-*
ffit: C N. L 15.

26. Sab: Sanct. 9. *Leet: in Pretio Evange: Ite*
Missa est cum duplici A'leuja ad futurum Sab:
inclusi: Cereus à sua benedictione ardeat usque
post Completor: C A. L 16.

In Tabella Cerei benedicti hæc scribe.

Ab Incarnatione D. N. J. C. 1796.

à Confirmatione Ordinis Prædic: 579.

Ab Obitu S. P. N. Dominiaci 574.

à decessu S. Hyacinthi 539.

Epacta. XX.

Aureus Numerus. XI.

O Indictio Romana. XIV.

Benedictus est Cereus iste in honorem D
N. J. C.

27. Dom: Pasch RESUR: D. N. J. C. T. D.
cum oct: solemnis: Præfat: propr: usque Ascens:
Communicant vero ad Domin: in A bis inclu-
sivè Cereus ardeat ad singulos 7 horas, & ad
Missam hodie per totam autem oct: ad Miss: &
Vesp: tant: In 1ma Oratio Deus qui hodierna
& duabus seqq: diebus. In V. & duab: seqq:
diebus m + cum Process: & Christus resurgens
& BVM per Ant Regina CA: L 17.

28 F. 2. PASCH: T. D. de Oct: 1. In V. m
ut veri CA. L. 18.

Aprilis.

29. F. 3. Pasch: T D. de oct: 2. In V. m.
nt heri. CA. L 19.
30. F. 4. de oct: 3. In rms orat: In hac hora.
In V. m * y Dicant: omit: CA. L 20.
31. F. 5. de oct: 4: In V. m * CA. L 21.
-

APRILIS *Dierum* XXX.

1. F. 6. de oct: 5. In V. m * CA. L 22.
2. Sab: de oct: 6 post horas, ante Hæc dies Al-
leluja, In V. m. * per Ant: Crucem Sanctæ
CA. L 23.
3. Dom: in Albis rms Mensis Oct. Resur: Sole-
mnis: m * ut in loco. In rms Quicunq: V.
à Laud. m præ: CA. L 24.
4. F. 2. Annunt: BVM. T D. (prop: ex 25
Mart:) In V. m seq: Leg. Decret de No-
vitiis CA. L 25.
5. F. 3. S Vincent: Ferr: T D. cum oct: simp:
Credo. CA. L 26.
6. F. 4. de oct: 1. m SS Hya: & Th. & * V.
à Laud: m Vinc: Processio & Missa Requi:
CA. L 27.
7. F. 5. S Gabriel: Archang: T. D. (ex 18.
Mart:) m Vinc. In V. m seq: & Vincent:
CA. L 28.
8. F. 6. S Bened Ab: D. (ex 21. Mart:) m
Vinc: In V. m seq: & Vinc. Obi: V. F.
Guarini de Giaco 19. M O. CA. L 29.
9. Sab: Luna rms B Ambro: Sanfed: C. O. N.
D. ex 22. Mart: m Vinc: V. à cap: m præ:
Dom: & Vinc: CA.
10. Dom: 1. p O. R: ade Mensis Ss Sepulchri
D.

Aprilis.

- D. D. m Dom: & Vince: in 1ma Symbol:
Quicunq: V. à Laud: m præ; Dom: & Vine:
CR. L 2.
11. F. 2. S Leon: P C. E D. T D. m Vine:
in L. & V. Credo CA. L 3.
12. F. 3. O & Vinc: splx Hom: & Miss: Dom:
m SPND. & * V. ab Ant: m præ: Process:
& Miss: Req: Obit: V. F. Americi Placentinâ
12. M. O. CA. L 4.
13. F. 4. B Margar. de Castell: V. O. N. D
In V. m seq. L 5.
14. F. 5. B Petri Gonz: C O. N D. In V. m
seq: CA. L 6.
15. F. 6. S Hermen: M D. V. à cap: m præ:
& SS Tiburtii Soc: MM. CR. L 7.
16. Sab: S Cath: Vast: V. P R S. D. (ex 29.
Mart:) m SS. Tibur: Soc: MM. V. à Lau
m præ: & Dom: CA. L 8.
17. Dom: 2. p O. P. Patroc: S. Iosep: T. D.
m Dom: In V. m seq: & Dom: CA. L 9.
18. F. 2. Impres: Scig: S Cath: Sen: V. O.
N. D. (ex 1. cur:) Credo V. à cap: m. præ
CA. L 10.
19. F. 3. S Franc: à Paulo C. D. (ex 2. cur:
V. à Laud. m præ: CA. L 11.
20. F. 4. S Agnet: Polit V. O. N. T D. cum
off: spli Credo CA. L 12.
21. F. 5. de oct: imo Hom: & Miss: Dom: m.
Ss Sacram: & * V à Laud: m Agne: CA.
L 13. Obit: V. F. Garfies de Lonyfa 39. M.
O. Process: & Miss: Requ:
22. F. 6. S Ambros: E. C. E D. T D. (ex 4.
cur:) m Agne: Credo, V. à Laud: m præ:
& Agn: CA. L 14.
23. Sab: S. Adalb: E. M. P. R. P. T. D. m.
Agne:



Aprilis.

- Agne: *Credo*, In *V.* m Dom: & Agne: In
Galic: m seq: Dom & Agn: CR. L 15.
24. Dom: 3. p O P. de Ea, & Si oblitus, m.
Agn: B V M fer: † In *Galic:* S Geor: M D
m Agn: *V.* à Laud: m Dom: & Agn: In
Galic: m præ: &c. C Viol: L 16.
25. F. 2. S Marci Ev: T D, m Agn *Litania*
Majov. *Credo*; *Mis:* una fer: In *V.* m seq: &
Agn: CR L 17. *Quinden:* ad S P N. Dom:
26. F. 3. B Antõn: Neyrot M. O N. D. (ex
10. curr:) m Agn in L. & *V.* CR. L 18.
27. F. 4. Oâ: Aga: *splx*, m SS Hyac: & Th:
& † *V.* à eap m præ: Ss Sacr: S Vital: M.
& † C A. L 19. *Proces:* & *Mis:* de *Requ.*
28. F. 5. S Georg: M. *splx* (ex 24. cur:) m
SS Sacr: Vital: M. & † *V.* à Laud: m pr.
CR. L 20.
29. F. 6. S Petri M O N. T D. cum oâ: *spli:*
Credo *V.* à Laud: m præ: CR. L 21.
30. Sab: S Cath: Sen: V O N. T D. cum oâ:
spli: m Petri *Credo*, *V.* à Laud: præ: Dom:
& Petri. C A. L 22.
-

MAJUS *Dierum* XXXI.

1. Dom: 4. p O P. *ima Mensis* SS. Philip: &
Jaco: Apo T D. m Dom: Petri & Cathar
Præfa: de *Apost:* In *V.* m. seq: Dom: Petri &
Cath: CR. L 23. una *Missæ* Dom:
2. F. 2. Rogat: S Athan: E C D. m Petri
Cath: & fer: *Credo* *Junium* *Litan:* *Majov:*
una *Mis:* fer: *V.* à Laud: m. præ: Petri
Cath: & fer: C A. L 24. *Proces:* *Requ:* *Le-*
git: *Decret:* de *Apost:* & *Ejæctis.*

Majus.

3. F. 3. *Rogat: Invent: S * T. D. m. Petri Cath: ser: & SS Alexan: Soc: MM. V. à Laud: m præ: Petri Catha. & ser: C R. Luna 25.*
4. F. 4. *Vigilia S. Floriani M. P R P. T D. m Petri Cath: & ser: Credo V. à Laud: m. præ: tantum. C R. L 26.*
5. F. 5. *Ascens: D. T D. cum oct: solem: Præf & Communis: propr: per tot: oct: Cereus accendat ad Alatur usque ad sextâ inclus qua dicta amoveatur. In V. M. seq CA. L 27.*
6. F. 6. *S Joan: Apost: ante Port: D m. oct: Petri Ascens & Cath Credo. Præfat: de Ap: Communis: de Ascens: V. à Laud: m præ: oct: Petri & oct: Cath & Ascens: C R. L 28.*
7. Sab: *Ss Coronæ Dni T D. m oct: Cathar & Ascens: V à Laud: m præ: oct: Cath: & Ascens: C R. L 29*
8. *Dom infr oct: Ascens: 2da Mensis S Stanis: E M. P R P. T D. m Ascens: & Dom: In V. m seq: Ascens: & Dom: C R. L 30.*
9. F. 2 *Luna ima S. Greg: Naz: E C D. m Ascens: Credo. V. à Laud: m præ: & Ascens: C A.*
10. F. 3. *S Anton: E C. O N. T. D. cum oct: spli m Asc: Credo In V. m. seq: & Ascens: C. A. L 31*
11. F. 4 *S Monicæ Vid: splx m Asc: & Ant In Diac: Premisl: S. Boni Patronis D. V. à cap: m. præ: & Anto. C A. L 32*
12. F. 5. *Oct: Ascens: solem: bon: & Mis: Dom: m Anto: In V. m seq: & Ant C A. L 33*
13. F. 6. *B. Alberti Berg: C. O. N. D. m. Ant: in L. & V. Præfatio communis, Protes: de*

Majus.

- de Requ: Post Complet: Psal: Deus in adjutor:
cum orationibus, C A. L 5.*
14. Sab: *Vigilia de Ea. in Ant: & B. V. M.
In Preti: Evangelium In ima Capit: Pacem
Prec: fer Prefat: & Communic: propriæ, ad
seq: Sab: inclus: V à Lauda anima CR. L 6.*
15. Dom: PENT: TD. cum oct: solemn: CR.
L 7.
16. Fer: 2. PENTEC: TD. de oct: imo
CR. L 8. *Obit: V F. Petri Roschini 27. M O*
17. F. 3. Pent: TD de oct: 2do. L 9.
18. F. 4. Quat: Temp: de oct: 3tio. L 10.
19. F. 5. de oct 4to. L 11.
20. F. 6. Quat: Temp: de oct: 5to. L 12.
21. Sab: Quat: Temp: de oct: 6. V. à Laud:
L 13.
22. Dom: SS. Trinitat: TD. cum oct: solemn:
In ima Symbol: Athan: In V. m seq: In Ga-
Galicia adde m S. Venant: M. in utrisq: Vesp:
C A. L 14.
23. F. 2. S. Venant: splx (ex 18, cur:) m.
Trin: V. à Laud m. præ: & Trin: & S.
Bernardini C. Proces: Req: In Galic: Pretio-
fis: Sangv DN. JC. TD. m. Venant: &
Trin: In V. m seq: CR. L 15.
24. F. 3. Transl: SP. ND. TD. m Trin
& S Bernardini C. Credo. In V. m. sequ:
Trin: & S Bernard: C A. L 16.
25. F. 4. S Magdal: Paz: V. splx m Trinit:
V. à Laud: m præ: *Obit: V F. Nicolai Ro-
dulphii 55. M O. C A. L 17.*
26. F. 5. Ss CORPOR: CD. TD. cum oct
solemn. *Prefat: de Natloit: C A. L 18.*
27. F. 6. de oct: imo m Trin: ia L. & V.
L 19.

Junius.

28. Sab: de o&: 2do m Trinit: in Laud: tantum. L 20.
29. Dom infra O&: Corp: Xpi de o&: Hom: m & Missa Domin: ab omnibus die. In 1ma Quicumque L 21.
30. F. 2. de o&: 3tio L 22.
31. F. 3. de o&: 4to. L 23.
-

JUNIUS Dierum XXX.

1. F. 4. de o&: 5to. V. de ipsa o&: L 24.
2. F. 5. O&: Ss. Corpor: solemn: In V. m. seq: L 25.
3. F. 6. Ss. Cordis IESU T D. In V. m. seq: C A. L 26. Legit: Decret: de Celebrat: Missar:
4. Sab: Transl: S Petri M. O N. T D. Credo. In V. m Dom: C R. L 27.
5. Dom: 1. p. O. T. 1ma Mensis de Ma. m. BVM. V. à cap: m Dom: C Virid: L 28.
6. F. 2. S Norberti E C D. V. à Laud: m. præ: Procès: Req: L 29.
7. F. 3. Luna 1ma S Pii P V. C O N. T D. cum o&: simp: (ex 5 Maji) In V. m seq: & S Medardi E C. Obit: V. F. Simonis Lingonienfis 21. M O.
8. F. 4. Apparit: S. Michael: T. D. (ex 8. Maji) m. Pii & Medardi C. Credo. In V. m. seq: Pii & SS. Primi Soc: M M. C A. L 2.
9. F. 5. B Joan: V. O N. D. (ex 12. Maji) m. Pii & Primi Soc: M M. V. à cap: m. præ: & Pii C A. L 3.

Junius.

10. F. 6. B Ægidii CO. N. D. (ex 14. Maji)
m Pii V. à Laud: m præ: & Pii CA. L 4.
11. Sab: S Barnabæ Apo: T. D. m Pii Credo
Præf: de Apaf: In V. m seq Dom: Pii & SS
Basilid. Soc: MM. CR L 5. Obit: V. F.
Antonini Bremod 63. M. O.
12. Dom: 2. p O T. 2da Mensis S Æschil: E.
M. P R S. D m Dom: Pii & Basilid: Soc
MM. In V. m. seq: Dom: & Pii una Miss:
Dom: CR. L 6.
13. F. 2. S. Antonii Padv: C D. m Pii In
V. m seq: & oct: Pii CA. L 7. Obit: V.
F. Joan: Thomæ Rocaberti 58. M. O. Pro
cess: de Requ:
14. F. 3 S Basil: E C D. m. oct Pii Credo,
In V. m seq: oct Pii & SS Viti Soc: MM
CA. L 8.
15. F. 4. Coverf. S Augu: E. C. D. (ex 15.
Maji) m Viti Soc: MM. Credo In V. m.
seq: & S Martial: E. C. CA. L 9
16. F. 5. S Bennon: E C D. inter Patronos m
Martial: E. C. & Quiria Soc: MM. In V m
seq: C. A. L. 10. Obit: V. F. Sixti Fabri
50. M. O.
17. F. 6. S Joan: Nepom: M D. Inter Patro:
ex 16. Maji In V. m seq: CR L 11.
18. Sab: B O'an: V. O N D. In V. m Dom:
CA. L 12
19. Dom: 3. p O T. de Fea 19 Honor: m
BVM In V m seq SS Marci Soc: MM.
& BVM. C Virid L 13.
20. F. 2. SS Gerva: Soc: MM. splx ex beri.
m Marci Soc: MM. V. ab Ant: m præ:
CR. L 14. Obit: V. F. Eliæ Petragoricensis
22. M O. Process: & Miss: de Requ:

Junius.

21. F. 3. S. Aloyfii C D. *inter Patro:* In V. *a Cap*
m seq: C. A. L 15.
22. F. 4. SS 10. millium MM. D. In V. *m. Cap. de*
seq: CR. L 16. *Exiit Pet. M. 2 13. Maji*
23. F. 5. *Fejun:* Ord: S Bonifacii E M. *sp'lx*
inter Patron ex 19. cur: m Ss Saer: una Mis:
Vigil: V. à Laud: m præ: CR L 17.
24. F. 6. Nativit: S. Joan: Bapt: T D. *cum*
oct: simpl: In V. m seq: C. A. L 18.
25. Sab: S Petri Cæle: P C D. (*ex 19. Maji.*)
 m. Joan: In V. m. Dom: & Joan: C. A.
 L 19. *Obit: V F. Leonardi Mansueti 31. M O.*
26. Dom: 4. p O. T. de Ea & 9. Honor: m.
 Jean & B, V, M. In V. m seq: Joan: & B.
 V M. C. A. L 20.
27. F. 2. SS Joan & Pauli MM. *sp'lx.* (*ex*
beru) m Joan. V. ab Anti: m præ: & Jo-
 an: *Proces: & Mis: de Requ: CR. L 21.*
28. F. 3. *Vigilia Fej: Ecclef:* B Columb: V O.
 O D. (*ex 20. Maji*) m Joân & S Leo: P.
 C: una Mis: *Vigilia* V. à Laud: m præ: Jo-
 an: & O O. SS Apost: C A, L 22.
29. F. 4. SS, Petri & Pauli Apost: T D. *cum*
oct: simpl: m Joan: & O O. SS. Apo: In V
 m Joan: & O O. Apost: CR. L 23.
30. F. 5. Comme: S Pauli Apo: D. m. Pe-
 tri & Joan: *Credo Præf. de Apost: In V. m.*
oct: Joan: CR. L 24.

JULIUS *Dierum* XXXI.

1. F. 6. Oâ: Joan: Bapt: *sp'lx.* m Apost: In
 Preti: Evang: in ima præ: ser: Præfat: de
 C Apo:

Julius.

- Apo: V. à Laud: m. præc. & Apost: C A.
Luna 25.
2. Sab: Visitat B. V. M. T D. cum oct: *simol:*
m. Apost: *Præfat: de B. V. per tot: oct:* In
V. m Dom: & Apost: C A. L 26.
 3. Dom: 5. p. O. T. 1. *Mensis.* de Ea. & 9.
Honor: m Visit: Apo: & SS. Procef: Soc:
MM. V. à Laud: m. Dom: Visit: & Apo:
C A. L 27.
 4. F. 2. S Philip: Ner: C. T D. (*ex 26. Maji*)
m Visit: & Apost: in L. & V. C A. L 28.
 5. F. 3. de oct: Visit: imo m Apo: & S. P.
ND. V. à cop: m præ: & SS Hyac: & Th:
Procef: & Mis: Req: C A. L 29.
 6. F. 4. Oct Apost: *sp x* m m. Visit: Hyac:
& Tho: *Credo Præf de Ap: V. ab Ant: m:*
præ: & Visit CR. L 30. *Obit: V F. Joan:*
de Fenario 42. M O.
 7. F. 5. Luna 1ma B Bened: P. XI. C. O N.
D. m Visit: In L & V. C A.
 8. F. 6. de oct: 2do V. ab Ant: m oct: Visit:
C A. L 2.
 9. Sab: BB. Joan de Colo: Soc: MM. D. m.
oct. Visit: V. à Laud: m præ: Dom: oct:
Visit: & 7. Frat: MM. CR. L 3.
 10. Dom: 6. p O T. 2da *Mensis* B Joan: Dukl
C P R P. T D. m Dom: & 7. Frat: MM.
una Missa Dom: In V. m seq: Dom: S Pro-
cop Ab: & S Petronil: V C A. L 4.
 11. F. 2. B Jacob: Salo: C O N. D. (*ex 31.*
Maji) m Procop. Ab: & Petronil; V. V.
à cap: m præ: C A. L 5.
 12. F. 3. S Joan: Gval: Ab: D. V. à Laud: m
præ: C A. L 6. *Anniuer: Sepult: in Camet:*
N. Miss: per applicat:

Vesper à Capit. in Dom. Visitat. et Apost.
4 S. Josephi Calarantij Conf. Duplex

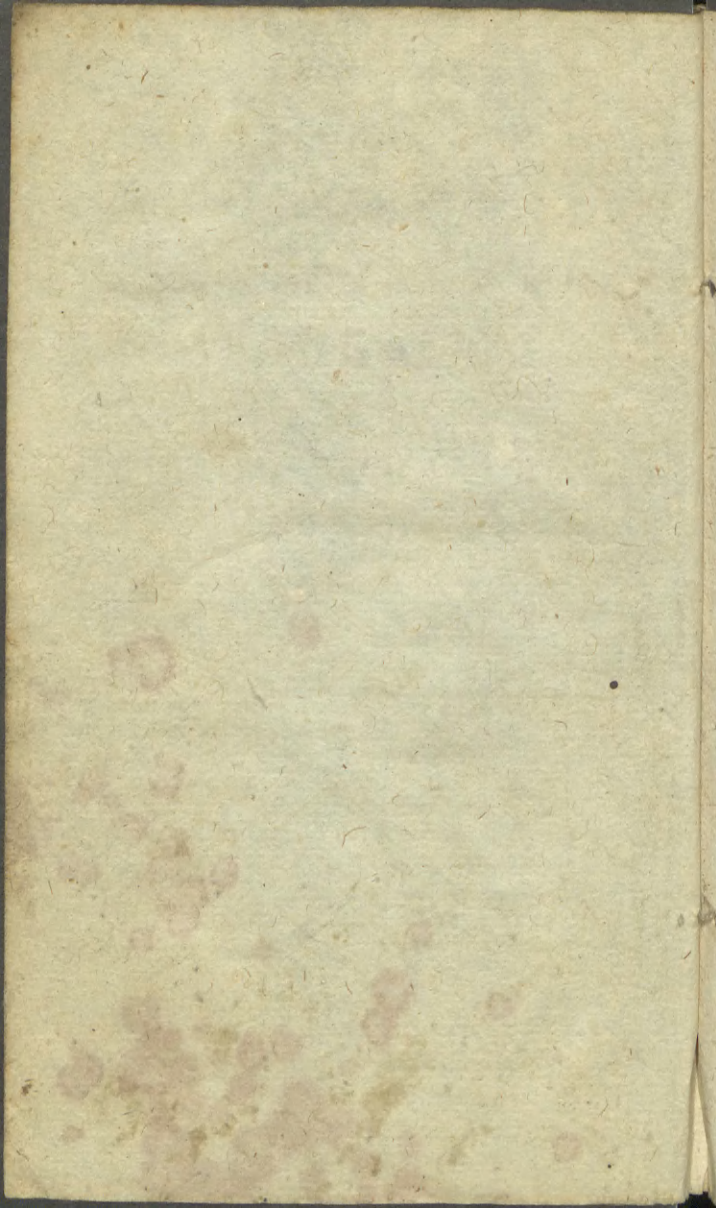

Julius.

13. F. 4. S Marg: VM. TD. (in Brev: 20. cur:)
V. à Laud: m præ: CR. L. 7.
14. F. 5. S. Bonav: EC. ED. TD. Credo.
V. à Laud m præ: Obi: V F. Humberti de
Romanis 5. M O. L 8.
15. F. 6. Divis: Apost: TD, (inter Patron:)
Credo Præf: de Apo: V. à Laud: m præ: C.
R. L 9.
16. Sab: Commem: BVM. de Monte Carm
TD. in Brev: (18. cur:) Credo, Præf: de
BV. In V. m Dom: & S Alexi: CA. L 10
17. Dom: 7. p O. T. de Ea m Alex: C. & B
V. V. à cap: m Dom: C Virid: L. 11.
18. F. 2. B Simon Lipni: CD. (inter Patr:)
In V. m seq: Procef: Requ: Miss: per appl:
CA. L 12.
19. F. 3. S Vinc: à Paul C. D. In V. m seq:
CA. L 13.
20. F. 4. B. Ceslai C. O. N. D. (in Brevia:
16. cur:) V. à cap: m. præ: & S. Praxed:
V. CA. L 14. Obi: V. F. Francisci Romæi
45. M. O.
21. F. 5. S Hieron: Æmil: CD. m Praxed:
V. V. à Laud: m præ: CA. L 15.
22. F. 6. S M. MAGDAL: Patro: O. Præ-
dicat: TD. cum oct: simpl: In V. m seq: &
S Liborii EC. CA. L 16.
23. Sab: B Joan: V. O N. D. m Magd: Li-
bor: EC. & S. Apolli: EM. V. à Laud: m
præ: Dom: & Magd: CA. L 17.
24. Dom: 8. p O. T. B Cuneg: V. PRP. T
D. m Dom: & Magd. una Miss: Dom: In V
m. seq: Dom: & Magd: CA. L 18.
25. F. 2. S Jacobi Apo: TD. m Magd: &
SS.

Julius.

- SS Christoph: Soc: MM. *Credo Prof: de Apo*
 In V. m seq: & Magd: CR. L 19.
26. F. 3 S Annæ Marris BVM TD. m.
 Magd: In V. m seq: & Magd: CA. L 20.
27. F. 4. Ss Patro: R. Sve. D. (*ex 10. cur:*)
 m Magd: In V: m seq: & Magd: CR L.
 21. Obit: V F. Gerardi de Adamario S, R. E
 C. 17. M O.
28. E. 5, S Botvid: MD. m Mag: & S Na-
 zar: Soc: MM. In V. m. seq: oct: Magdal.
 CR. L 22.
29. F. 6. S Marthæ V D. m. oct: Magd: &
 SS Felic: Soc: MM. In V. m seq: oct: Magd
 & SS Abdon: Soc: MM. Ob: V F. Barnabæ
 Saxonæ 24. M O. CA. L 23.
30. Sab: S. Olavi Reg: M. D. In V. m sequ:
 Dom & S Germa: E C. CR. L 24.
31. Dom: 9. p O. T. *ima Aug:* S Ignat: C D.
 m Dom: & Germa: E C. *una Mis: Dom:* In
 V. m seq: & Dom: CA. L 25:

AUGUSTUS *Dierum* XXXI.

1. F. 2. S Petri ad Vincula D. m SS. Machab:
 MM. In V. m seq: & S Steph: P. M. CA.
 L 26. Obit: V F. Joachimi Turriani 35. M O.
2. F. 3. S Henrici Imp: C D. (*ex 15. Jul:*)
 m Steph: P M. In V m seq. CA. L 27.
3. F. 4. *Fejun: Ordin:* Invent: Corp: S Step:
 Protom: *spix* m SS Hyac: & Th: V. à Laud
 m præ: C. R. L. 28. Obit: V. P. Hyppolitæ
 Beccaricæ 15. M O. *Proces: & Mis: Requ:*
4. F. 5. SP N DOMIN: C T D. *cum oct: so-*
lemn:

Augustus.

- leonn: Credo, In V. m seq: CA. L 20.
 Ob: V. F. Bartholomæi de Comatiis 33. M O.
5. F. 6. Luna ima S. Mariæ ad Nives D. m.
 S P D. Credo Præf: de BV. V. à Laud: m præ
 & S P D. CA
6. Sab: Transfigur: DN. J. C. T. D. m S. P
 & SS Sixti Soc: MM Credo Præf: de Trinit
 In V. m seq: S. P. & Dom: C. A. L 2.
 Sandom: ad S Magd V. à L ud m præ: S P.
 & Dom: Cras Dedicat: Eccl: T. D. unde
 fit mem: per tot: Eccl:
7. Dom: 10. p O. T. 2da August: quo ad Lect:
 1mi Noctur: 2da Marfis S. Cajet: C D. m S
 P. Dom: & S Donati E M. In V m seq: S
 P & Dom: C. A. L 3. Obit: V. F. Thomæ
 Firmani 24. M O.
8. F. 2. B. Augu: E. C. O. N. D. m S P & SS
 Cyriaci Soc: MM. V. à cap: m præ. & S.
 P. CA. L 4. Obit: V F Hugonis Vansemar-
 ni 16. M O. Procef: de Req: Mis: per App ic:
9. F. 3. Jeyun: Ord: B Ioan: Salern: C O N.
 D. m S P una Mis: Vigil: V. à Laud: m.
 præ: & S P. CA. L 5. Ob. V. F. Hercæi
 Natalis 14. & Joan: Clercæ 37. MM. O.
10. F. 4. S Laur: M. T. D. cum oâ: simp: m.
 S P. In V. m. oâ: S P. & S. Tibur: M.
 CR. L 6
11. F. 5. C&: S P. solemn: Hom: & Miss: Dom
 m Laur: & Tibur: M. In Preti: Euang: Dom:
 In V. m seq & Laur: CA. L 7.
12. F. 6. S Claræ V D. m Laur: In V. m.
 seq: & Laur: CA. L 8
13. Sab: Jeyun. Eccles: SS Hyppol: Soc: MM.
 D m Laur: V. à cap: m præ: Dom: & La-
 ur: CR. L 9.

Augustus,

14. Dom: 11. p O. T. 3. Aug: S Helen Vid
M. P. R. S. D. m Dom: Laur: & S Euseb:
C. una Mis: de Vigil: V. à Laud: m præ: &
Dom: C. R. L 10.
15. F. 2. ASSUMP: B. V. M. T. D. cum
oët solem: Celabra. Præfa: de B. V. per tot: oët:
C A L 11.
16. F. 3. ~~de oët: 1mo Hom: & Mis: Dom: m.~~
Laur: Ubi est Capell: vel Ecclesia S Rochi fiat
de eo Officium T. D, ex Decreto S. R. C. 10.
Jan: 1693. V. à cap: m. oët: Laur: & Af-
sumpt: C. A. L 12.
17. F. 4. B. Emil: V. O. N. D. m oët: Laur:
& Assumpt: m L. & V. C. A. L 13.
18. F. 5 de oët: 2do m S. Agapi: M. C. A.
L 14.
19. F. 6. de oët: 3tio V. à cap: m. Assumpt:
Process: Requi: L 15.
20. Sab S Bern: Ab D. m Assum: V. à Laud
m præ: Assum: & Dom: C. A. L 16
21. Dom: 12. p. O. T. 4. Aug: S. Hyacia: C.
P. R. P. T. D. cum oët: solem: m Ass: & Dom
C. A. L 17.
22. F. 2. Oët: Assu: solem: Hom: & Mis: Dom:
m Hyac: & SS. Timø: Soc: MM. In Pret:
Evang: Domini: V. à cap: m præ: & Hya:
C. A. L 18.
23. F. 3. Fejun: Ord: B Jacobi de Meva C. O.
N. D. m Hya: V. à Laud: m præ: & Hya
C. A. L 19.
24. F. 4. S Barth: Ap: T. D. m Hyac Credo
Præf: de Apost: In V. m seq: & Hya. C. R.
L. 20.
25. F. 5. S Ludov: R. C. D. m Hyac: In V
m seq: & Hya: C. A. L 21. Leg: Decret:
de pertinen: ad S. Offic: 26.

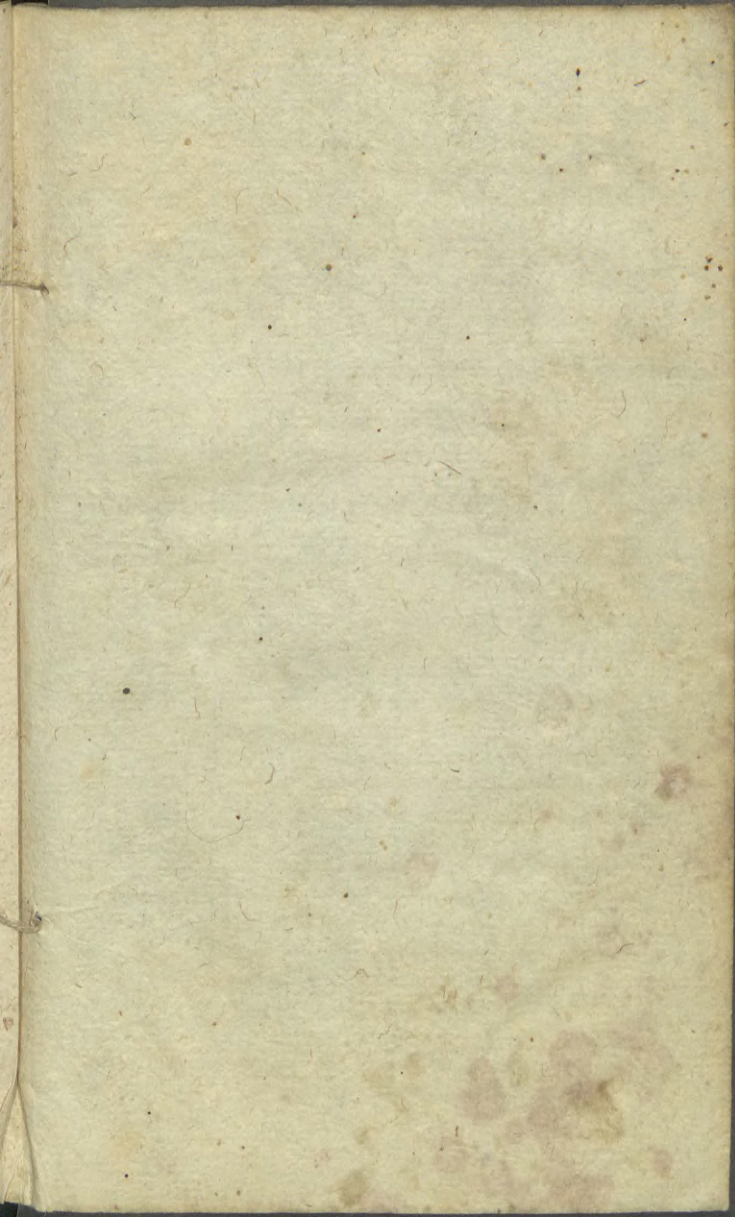

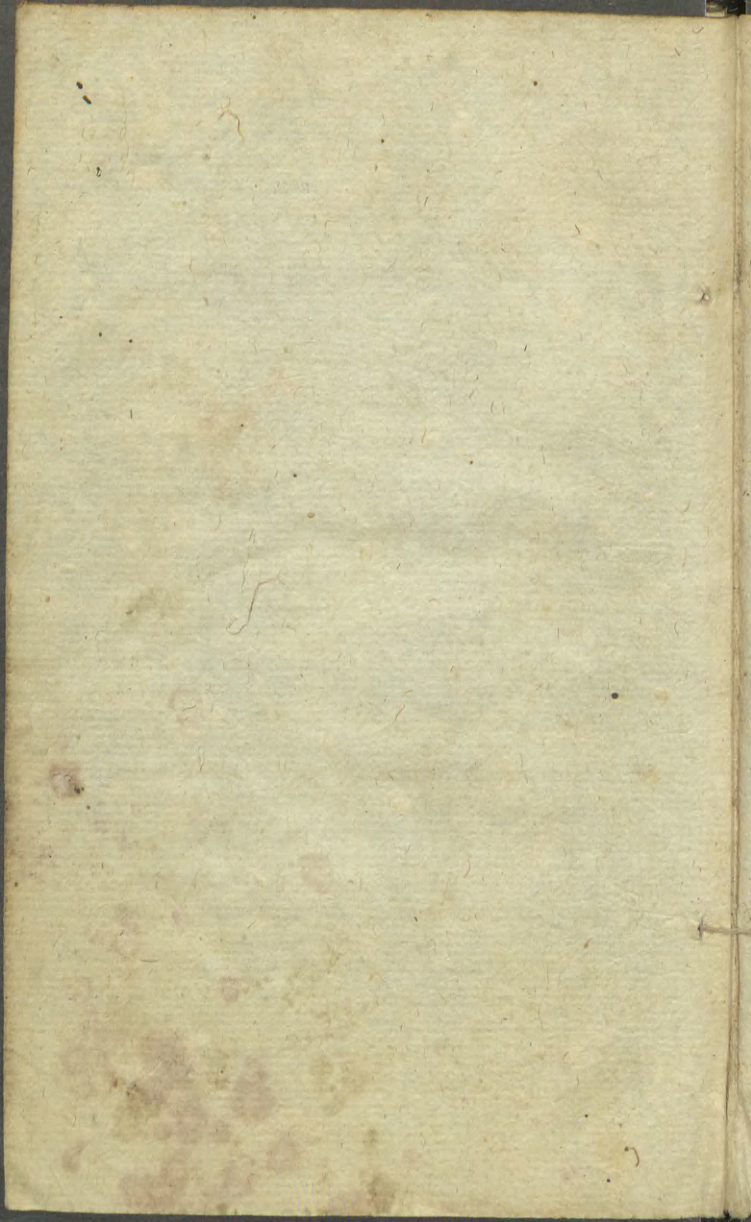

Augustus.

26. F. 6. S Philip: Benit: C D m Hyac V.
à cap: m præ: Hyac: & S Rufi Ep: M. C
A. L 22. *Proces Requ:*
27. Sab: S Joseph: Calassa: C D. m Hyac: &
Rufi M. V. à Laud: m, præ: oct: Hyac: &
Dom: C A. L 23. *Obit: V F. Vincentii Ban-*
delli 36. M O
28. Dom: 13. p O. T. 5. Aug: S Aug: E. C.
E. D. T D. *cum oct: solem* m oct: Hyac: &
Dom: In V. m sequ: oct: Hyac: & Dom:
C A. L. 24. *Obit: V. F. Alberti Clavari*
10. M. O
29. F. 2. Decoll: S Joan: Bapt: D. m. Aug:
& S Sabin: M. V. à Laud: m præ: & Aug:
C R. L 25.
30. F. 3. S. Rosæ V. O N. D. *cum oct: simpl:*
m Aug: & SS Felie Soc: MM. In V. m.
seq: & Aug: C A. L 26. *Ob: V F. Augu-*
stini Galamini S R. E. C 53. M O.
31. F. 4. S. Raym: Non: C. D. m. Aug: &
Rosæ In V. m Aug: Rosæ & S. Ægid: Ab:
C A. L 27.

SEPTEMBER *Dierum* XXX.

1. F. 5. de oct: Aug: imo *Hom: & Mis: Dom:*
m Ros: & Ægid: Ab: *In Preti: Evang: Dom;*
V: à cap: m August: & Ros: C. A. L 18.
Proces: Requ: Obit: V F. Berengarii de Lande-
ra 19. M. O.
2. F. 6. S Steph: R. C D. m Augu: & Rosæ
In L & V. C A. L 29.
3. Sab: de Oct: Aug: 2do m Rosæ V. à Laud:
Hymn:

September.

- Hymn: *mutat*: m oct: Aug: Dom: & Rosæ C
 A. L 30 Leg: *Decr. de Reformat Regulari-*
 4. Dom: 14. p O T. *ima 7bris & ima Mensis,*
 S Joach: Patr: B V M. C. T. D m oct:
 Aug: Dom: & Rosæ. In V. m oct. Augu:
 Dom: & Ros. C A. Luna *ima*
 5. F. 2. de Oct: Ros: *imo Hom: & Mis Dom:*
 In Pret: *Constit: V. de oct: Ros: m S. P. N.*
 D. C. A. L 2. *Anniver: Familin: & Bene-*
fact: O N.
 6. F. 3. Oct: Ros: *simp: m S. P. N. D. V. ab*
 Ant: m præ: & S Marcel: M. C A. L 3.
 7. F. 4. *Fejun: Ord: S Camill: C D (ex 24.*
Julii) m Marcell: M & S Christinæ V M
 V. à Laud: m præ: C A. L 4
 8. F. 5. Nativit B V M. T D. *cum oct: simpl:*
Credo, Præf: de BV. por tet: oct: Sand ad S
Magd: In V. m seq. C A. L 5.
 9. F. 6. de Oct: *imo Sandom: ad S Magd: S.*
 Cajet: C D. (*ex 7. Aug:)* m Nativ & S.
 Gorgo: M. V. ab Ant. *Sandom: V à esp*
 m Nati C A. L 6. *Obit: V F. Thomæ de*
Vio S. R. E. C. 38. M O.
 10. Sab: S Nicol: Tolent: C D. m Nativ: V
 à Laud: m præ: & Dom: C A. L 7.
 11. Dom 15. p O. T. *2 7bris & 2 Mensis Ss*
 Nomin: MARIÆ T D. m. Dom: in L. &
 V. C A. L 8.
 12. F. 2. de Oct: *ido Sandom: imo Hom &*
Mis: Dom: In Preti Constit: In V. m S. P.
N. D. Proces: & Mis: Requ: C. A. L. 9.
Obit: V. F Hieronymi Xavierre S. R. E. C.
52. M. O.
 13. F. 3. de Oct: 3tio m. S. P. N. D. V. à
 Laud: m Nativ: C A. L 10.

September.

14. F. 4. Exalt: S * T D. m Nativ: Credo,
Præfat: de Cruce. In V. m seq: & oct: Nati
CR. L 11.
15. F 5. Commem: in Soria: S P. N D. T.
D. m oct: Nativ: Credo In V. m seq: oct:
Nativit: & S Euphem: V M. CA. L 12.
Obit: V F. Salvi Cassete 32. M O.
16. F. 6. S Joan: Fremior Vid: D. (ex 21.
Aug:) m Euph: V In V. m seq: & S Lam-
ber: E M. CA. L 13.
17. Sab: Stigmat: S kranc: D. in hymno Ho-
die Lætus meruit sacrata Vulnera Christi.
Ita S. R. C. 1741. 2. 7bris m S Lamber: E
M. In V. m seq: CA. L 14. Obit: V V.
F F. Bernardi de Juzico 11. & Pauli Consta-
bilis 49. Mgrorum Ord:
18. Dom: 16. p O. T. 3 7bris, SS. Cornelii
Soc: MM. D. m Dom: In V. m sequ. &
Dom: una Missa Dom: CR. L 15.
19. F. 2. SS Janua: Soc: MM. D. V. à cap:
m præ: CR. L 16.
20. F. 3. Vigil: Fejun: Ord: SS. Eusta: Soc:
MM. D. una Missa Vigil: V. à Laud m.
præ: CR. L 17.
21. F. 4. Quat: Temp: S Math: Apo: & Evang
T D. Credo Præf: Apost: Una Miss: fer: In V
m seq: C. R. L. 18. Obit: V. F. Martialis
Auribelli 29. M O.
22. F. 5. SS Maurit: Soc: MM. splx m Ss.
Sacram: V ab Ant: m. præ: CR. Process:
& Miss: Requ: L. 19.
23. F. 6. Quat: Temp: S Theclæ V M D. una
Mis: fer: V. à cap: m præ: CR. L 20.
24. Sab: Quat: Temp: B Dalmat: C. O N. D.
una Mis: fer: V. à Laud: m præ: & Dom:
D CA.

September.

- CA. L 21. Obit: VV. FF. Francisci Sylve-
stri 40. & Seraphini Sicci 54. MM O.
25. Dom: 17. p. O. T. 4. 7bris B. Ladislai
Gieln: C. P. R. P. T. D. m Dom: In V. m
seq: & Dom: una Mis: Dom: CR. L 22.
- 26 F. 2. S. Mariæ de Merced: T. D. Credo.
Prof: de BV. In V. m seq: CA. L 23.
27. F. 3. Translat S Stanisl: E. M. D. V.
à cap: m præ: in Dioc: Crac: V. à Laud: m
præ: CR. L 24.
28. F. 4. S Vencesl: M. D. (in Dioc: Cracov
T. D. ut Titul: Ecel: Cathedr: V. à Laud:
m præ: In Dioc: Crac: In V. m. sequ: CR.
L. 25.
29. F. 5. S. Michaelis Arch: T. D. cum off:
fimp: Credo, In V. m seq: CA. L 26.
30. F. 6. S Hieron: C. E. D. T. D. m Mich:
Credo. In V. m. sequ: & S. Remig: E. C.
CA. L 27.

OCTOBER *Dierum* XXXI.

1. Sab: SS. Cosm: Soc: MM. splx m. Mich:
BVM. & Remig: E. C. V. à Laud: m præ
& Dom: Procef: & Mis: Req: CR. L 28.
2. Dom: 18 p O. T. una 8bris & una Mensis,
Ss. Rosarii B. V. M. T. D. cum off: solom:
m Dom: & Mich: una Mis: Dom. In V. m seq.
Dom: & Mich: CA. L 29.
3. F. 2. SS. Angelor: Custod: D. (ex beri)
m Rosar: & Michael: V. à Laude m præ
Ros: & Mich: CA. L una.
4. F. 3. S Franc: C. T. D. cum off: fimp: m.
Ros:

October.

- Ros: & Mich: In V. m seq: Rosa: & Mich
C A. L 2.
5. F. 4. SS Placidi Soc: MM. *splx* m Ros:
Mich: & Franc: V. à cap: m præ: oct: Mich
Rosar: & Franci: *Proces: Requ: CR. L 3.*
6. F. 5. S Bruno: C. D. m oct: Mich: Rosa:
& Franc: V. à cap: m. præ: oct: Michael:
Rosar: & Franc: C. A. L. 4. *Leg: Decret:
de Novitiis.*
7. F. 6. B Mathæ Car: C. O. N. D. m Ros
& Franc: V. à cap: m præ: Ros: & Franc:
C A. L 5.
8. Sab: S Birgit: Vid: D. m Rosa: & Franc
V. à Laud: m. præ: oct: Rosar: Dom: &
Franc: C A. L 6.
9. Dom: 19 p O. T. 2. *gbris & ad Mensis* SS
Dyonis: Soc: MM. T D. m oct: Ros: Dom
& Franc: V à Laud: m præ: oct! Rosar: &
Franc: C R. L 7. *Obit: V. F. Pauli Buti-
gellæ 41. M. O.*
10. F. 2. S Ludov: Bert C O. N. T D. *cum*
oct: simp: m Fran: In V. m seq: & S Leo-
de: E M. C A. L 8.
11. F. 3. Octa: S. Franc: *splx. Hom: & Miss:*
Dom: m Ludo: S P. N D. & Leodeg M. ad
Pretio: Evang: Domi: V. ab Ant: m præ: &
Lud: Proces: & Miss: Req: C A. L 9.
12. F. 4. SS Reliqq: in Eccl: Upfal: D. (*ex*
25. 7bris) m Lud: In V. m seq: & Ludo:
C R. L 10.
13. F. 5. S Edvardi R C. D. m Lud: V. à
cap: m præ: Ludov: & S Callixti P. M.
C A. L 11.
14. F. 6. Transl: S Æschili M. D. m Ludo.
& Callix: M. V. à Laud. m præ: & Ludov
C A. L 12.

October.

15. Sab: S Hedvig: Vid: T. D. inter Patron:
m Ludov: Credo, In V. m seq: Dom: &
Ludo: C A. L 13. Obit: V. F. Bartholomæi
Tenerii 26. M. O.
16. Dom: 20 p O. T. 3 8bris S. Theres: V.
D m. Dom: & Lud: In V. m. Dom & oct:
Lud: C A. L 14.
17. F. 2. Oct: S. Ludov: splx. hom: & Miss:
Dom: in Pretio Evang: Domi: V. à Laud: m.
præ: C A. L 15 Proces: & Miss: Requiem.
18. F. 3. S Lucæ Evang: T D. In V. m seq
C R. L 16.
19. F. 4. S Petri Alcant: C. splx m SS Hyac
& Tho: V. ab Ant: m. præ: & S. Marci
P C. C A. L 17.
20. F. 5. Transl: S Adalb: E M. D. m. S.
Marci P C. & SS Sergii Soc: MM. V. à
Laud: m præ: C R. L 18.
21. F. 6. SS Ursulæ Soc: MM. T D. In V.
m seq: & S Hilar: Ab: C R. L 19.
22. Sab: S Thomæ Villan: E C. D. (ex 25.
7bris) m Hilar: Ab: V. à Laud. m præc.
& Dom. C A. L 20.
23. Dom: 21. p O. T. 4 8bris S. Joan, Cant.
P R P. T D. m Dom. In V, m sequ. &
Dom. una Miss: Dom: C A. L 21.
24. F. 2. S Raphael. Archan. T. D. Credo,
In V. m seq. & SS. Crispi. Soc. MM. C.
A. L 22.
25. F. 3. B. Iosaphat. E. M. D. inter Patron:
(ex 26. 7bris) m Crisp. Soc. MM. In V,
m seq C R. L 23.
26. F. 4. Gratiar. Actio. pro Victo. D. in-
ter Patron: 10 curr: Missa pro Gratiis Deo
regd, cum Oratione propr: Gloriv, Credo, Præf:
de

October.

- de Trinit: V. à cap. m præ. Process: de Re-
qui: C A. L 24.*
27. F. 5. *Fejun Ord: S. Josef. à Cuper. C. D.
V à Laud. m præ. una Mis: Vigil: C. A.
L. 25.*
28. F. 6. SS Simonis & Judæ Apost. T D.
In V. m seq. CR. L 26. *Obit: V F. Vin-
centii Justiniani S. R. E C. 47. M O.*
29. Sab. B Benven. V. O N. D. V. à Laud.
m præ. & Dom. C A. L 27.
30. Dom: 22. p. O. T. r. obris SS: Reliqu.
in Eccl. Nostris T D. m Dom. In V. m.
seq. & Dom. CR. L 28.
31. F. 2. *Fejun: Eccl: S. Joann. Cap. C. D.
inter Retron: 23. curr: m S. Quinti M. V.
à Laud. m præ. una Miss. Vigil: Proces: de
Requ: C A. L 29.*

NOVEMBER *Dierum XXX.*

1. F. 3. OO. SS. T D. *cum oct: solem: Pass
Compl: Vesp: Defunct: cum Proces: C A. L 30.*
2. F. 4. Commem. OO, Fidel. Desu. 9. Lect:
V. de Oct. OO. SS. C Nig. Luna ima
3. F. 5. de Oct. imo hom. & Mis. Dom. In
*Pretio Evang: Demi: V. à cap. m SS. C A.
L. 2da.*
4. F. 6. S Carol. Borr. E C. D. m SS. in
Laud & Vesp. C A. L 3. *Obit: V. F. Je-
annis Theutonici 4. M O.*
5. Sab. de Oct. 2. V. à Laud. m SS & Dom
C A. L 4. *Leg: Decret: de Ap:statis & Eject*
6. Dom. 23. p. O. T. ima Mensis, 2da obris,
Patro.

November.

- Patrocinii B. V. M. T. D. m SS & Dom.
in L. & V. CA. L 5.
7. F. 2. de Oct. 3tio Hom; & Miss: Dom: In
Prat: Evang: Dom: V. de oct. C. A. L. 6.
Obit: V. F. Antonini de Monroy 59. M O.
8. F. 3. Oct. OO. SS solem. V. à Laud. m
præ. CA. L 7.
9. F. 4. OO. SS Ord Præd. T. D. m. S.
Theod. M. In V. m SS. 4. Coron. MM.
C. R. L 8.
10. F. 5. de Vener. Sacra. 3. Lect. m. SS.
4. Coron. MM. V. à Laud. CA. L 9.
Annivers: OO. Frat: & Ser. Ord: N: 9. Lect:
11. F. 6. S Marti: E. C. T. D. cum oct: fimp:
m S Menne M. In V. m seq: CA. L 10.
12. Sab. Dedicat. Basil. Salvat. D. m Mart
Credo V. à Laud. m præ. Dom. & Mart
CA. L 11.
13. Dom. 24. p. O. T. 3tia 9bris, 2da Mensis,
S. Stanisl. Kofk. C. P. R. P. T. D. m.
Dom. & Marti. una Miss: Dom: In V. m.
seq. Dom. & Marti. CA. L 12.
14. F. 2. B Joan: Lic: C O N. D. m. Mart:
In V. m seq: & Mart: CA. L 13. Pro-
ces: Req:
15. F. 3. B Alberti E C O N. D. m. Mart:
In V. m seq: & Mart: CA. L 14.
16. F. 4. B Lucie Nar: V O N. D. m Mar
In V. m seq: & Mart: CA. L 15. Obit:
V. F. Alberti de Las Casas 44. M O.
17. F. 5. B Salem: V. P R P. D. m. Mart:
In V. m seq. & oct: Mart: CA. L 16.
18. F. 6. Dedic: Basil: Aposto: D. m. oct:
Mart: Credo, In V. m sequ: & oct: Mart:
CA. L 17. Obit: V. F. Guidonis Flamme-
sbeti 28. M O.

November.

19. Sab: S Elisab: Vid: D. V. à ap: m præ.
& Dom: C. A. L 18.
20. Dom: ult: p O. T. 4 gbris S Feli: Val: C
D. m Dom: una Miss: Dom: V. à Laud: m.
præ: & Dom: C. A. L 19.
21. F. 2. Præsent: B. V. M. T. D. In V. m.
seq: C. A. L 20. Obi: VV. FF. Stephani Bi-
suntini 8. & Seraphini Caballi 56. M M O
22. F. 3. S Cæcilie V. M. D. In V. m seq.
C. R. L 21.
23. F. 4. S Cleme: P. M. D. V. à cap: m præ
C. R. L 22.
24. F. 5. S Joan: à Cruce C. D. V. à Lau: l:
m præ: C. A. L 23.
25. F. 6. S Cathar: V. M. T. D. cum oct: fup:
In V. m seq: C. R. L 24.
26. Sab: S. Didaci C. splx (ex 13. cur:) m.
Cath: B. V. M. & S Brieti: E. C. V. à cap:
m præ: & Cath: C. A. L. 25. Proces: &
Mis: Req:
27. Dôm: 1. Adv: de Ea m Cath: & B. V. M.
V. à cap: m Dom: & Cath: C. Viol: L 26.
28. F. 2. B Marg: Sab: Vid: O. N. D. (ex
beri) m Cath: Adv: & S S Vital: Soc: M M
V. à cap: m præ: Cath: & Adv. C. A. L 27
29. F. 3. Vigil: Fej: Ord: S Gertr: V. D. in-
ter Patro: m Cath: Adv: & S Saturn: V. à
Laud: m præ: Cathar: & Adv: una Mis:
Vigil: C. A. L 28. Obi: V. F. Joannis de
Vercellis 6. M O.
30. F. 4. Fejun: Eccles: S Andreæ Apost: T
D. m Cath: & Adv: In V. m seq: Cath:
& Adv: C. R. L 29.

DECEMBER *Dierum* XXXI.

1. F. 5. Luna *ima* S Greg: Thaum: C. *splx.*
(*ex 17. gbris*) m. Cath: Adv: Ss. Saer &
Andr: In V. m. oct: Cath. Adv: & Andr.
C A. Ob; V. F. Thomæ Turei 56. M O.
2. F. 6 Oct: Cath. *splx* m Adv: & Andr: V
ab Ant: m præ: & Adv: C R. L 2. *Proces*
& *Miss. Requ:*
3. Sab: S Franc: Xav: C. D. m Adv: In V
m Dom: C A. L 3.
4. Dom: 2. Adv: *ima Mensis* de Ea m Andr:
& B V. V. à cap: m Dom; & S. Chryf: M.
C Viol: L 4. *Leg: Decr: de Celebr Miss:*
5. F. 2. S Barbaræ V. M. D. (*ex heri*) m.
Adv: & S Chryfog: M. V. à Laud: m præ
& Adv: C R. L 5.
6. F. 3. S Nicolai E. C. T D. m. Adv: In
V. m seq: Adv: & oct: Andr. C A. L 6.
7. F. 4. *Jejun: Eccl: Ordinat: S Ambr: E C.*
D. *Hymnus in Matut: mutat: m Adv & oct:*
Andr C A. L 7.
8. F. 5. Concept: B V M. T D. *cum oct: simp*
m Adv: *Præf: de B V. M. per tot: oct: In V*
m seq: & Adv: C A. L 8.
9. F. 6. S Bibia: V M. *splx* (*ex 2. cur:*) m.
Conc: & Adv: in L. & V. C. R. L. 9.
Proces: & Miss: Requ:
10. Sab: de Oct. *imo* m Adv: V. à cap: m
præ: L 10.
11. Dom: 3. Adv: *2da Mensis* de Ea. m Con-
cept: & S Damasi P C. In V. m Concept:
C Viol: L 11.
12. F. 2. de Oct: *2do* m. Adv: V. à Laud:
m Conc: & Adv: C A. L 12. *Process: &*
Miss: Requ:

December.

13. F. 3. S Lucia V. M. T D. m Concept
& Adv: in L. & V. C R. L 13.
14. F. 4. *Jejun: Eccl: Quat: Temp: de O&: 3.*
m Adv: & SS. Hyac: & Tho. V. de oct:
m Adv: & Ss. Sacra: una *Mis: fer: C. A.*
L. 14.
15. F. 5. O&: Concept *Spix* -m Adv: & Ss.
Sac: V. ab Ant: m oct: Concept: & Adv
C A. L 15. *Ob: V F. Conradi A lensis 30.*
M O.
16. F. 6. Quat: Temp: B Sebaft: C. O N. D.
m Adv: In V. m seq: & Adv: una *Mis: fer:*
C A. L 16. *Obit: V F. Joan: Tho: Boxadors*
64. M O.
17. Sab: Quat: Temp: SS Quinque Frat: Polon
MM. D. ex 12. gbris m Adven: In V. m.
Adv: per Ant: O SAPIENTIA. una *Mis:*
fer: C R. L 17.
18. Dom: 4. Adv: de Ea. m B. V. M. V. à
Laud: m Adv: per Ant: O ADONAI C.
Viol: L 18.
19. F. 2. Expecta: Part: B V. M. T. D. m.
Adv: In V. m. Adv: per Ant: O RADIX.
In Galic: m seq: & Adv: C A. L 19.
20. F. 3. Vigil: de Ea. Ant: Laud: propr: m
S. P. D. in Galic: S. Leopoldi C. D. (ex
15. gbris,) una *Mis: Vigil: V. à Laud m.*
Adv: per Ant: O CLAVIS. L 20. *Obit:*
V. F. Augustini Recuperati 43. M O. Process:
& Miss: Req:
21. F. 4. *Jejun: Eccles: S Thomæ Apost: T.*
D. m. Adv: per Ant: Nolite timere In V.
m Adv: per Ant: O Oriens. C. R. L 21.
22. F. 5. de Ea. m Ss. Sacr. la V. Anti:
O Rex. L 22.

J. Barthomei & C. D. in v. p.
E 23.
m. 100.

December.

23. F. 6. de Ea. In V. Ant: O Emmanuel.
L. 23.
24. Sabb: Vigilia Nativitatis Dni V. à Lau-
date cum 5. Antiph: C. Viol: Capit: So-
lemn: L. 24.
25. Dom: NATIV. D. N. I. C. T. D. cum
oct: Solemn: Præf: & Communi: propr: per
tot: oct: In V. Psalmi cum 5. Antiph: die
per tot: oct: m seq: & OO. SS Martyrum
C. A. L. 25.
26. F. 2. S. Steph: Protom: T. D. Celebre,
cum oct: 3. Lect: m Nativ: & OO. SS MM.
In V. m seq: Nativ: & OO. SS. MM. C.
R. L. 26.
27. F. 3. S. Joan: & Ap: Ev: T. D. cum oct: 3.
Lect: m. Nativ: & Steph: In V. m sequ:
Nativ: & Steph: C. A. L. 27.
28. F. 4. SS. Ianoc: MM. splx. cum oct: 3.
Lect: Te Deum, & Gloria in Missa omit:
Hom: sine Alleluja in octav: In V m seq:
& Octavar: C Viol: L. 28.
29. F. 5. S Thomæ E. M. splx m Octavar:
in L. & V. C. R. L. 29.
30. F. 6. de Oct: Nativ: Hom: & Mis: Dom:
ab omnibus Sacerd: dicat: m Octav: & Dom:
In V. cap: de seq: m octav: & Dom: Pro-
ces: Requ: C. A. L. 30.
31. Sab. Luna 1^{ma} S Sylvestri P. C. splx m.
Octavar: V. à Laud: m præ: & SS. C. A.

Anno 1797. Lit: Martyrolog: a. parvum, a deoquæ
Kalendis Januarii Luna 2da.

FRATRES, SORORES,

Et ad Beneficia recepti, hoc tempore defuncti.

- R. A. P. Præsent: Petrus Pozowski Crac
P. Lr Joannes Głowacki Crac
P. Theodorus Sieczkowski Crac: 3
P. Lr Ambrosius Senda Crac:
P. Pius Jozefkiewicz Crac:
P. M. Dominicus Gram Crae:
P. Rutilius Klein Crac:
P. Alexius Karpinski Varf:
P. Hieronymus Adolph Varf:
P. Felix Borucki Varf:
F. Gregorius Łukowski Convent Varf:
P. Reginaldus Zoładkiewicz Varf:
P. Lr Raphael Lipski Varf:
P. Mgr Thomas Jankowski Pozn.
P. Ceslaus Łapiński Pozn:
P. Joannes Chmielowski Pozn.
P. Apollinaris Parasiewicz Lubl:
P. Lr Hyacinthus Gorski Lubl:
P. Quirinus Zieliński Geda:
P. Martius Karcki Plocen:
P. Lr Thomas Strachowicz Thorun:
P. Severinus Wronowski Luceor:
P. Antoninus Chelchowski Luceor:
P. Ambrosius Kwiatkowski Sirad:
P. Bonaventura Karwacki Sirad:
R. S. Cherubina Tyrawska 2. hab. Premisl:
R. S. Ludovica Czetwertyńska 2. hab: Leop:
R. S. Rosalia Szembekowna perpetuæ Ado-
rat: SS. Sacram: Varf.
M. D. Nicolaus Hynek.

Docre-

De Missis Votivis.

Missa Votiva, quæcunque dici non possunt in Festis Duplicibus & supra. Rubr: Missalis Ord. Præd. §. 7.

Missa Votiva cantata de B V M. cum Gloria, & Credo, potest celebrari die Dominico, causa voti, vel alia causa. S. R. C. 16. Junii 1669.

Missa Votiva in Sabbatis, licite continuari potest etiam si occurrat Officium Duplex, dummodo non omittatur suo tempore Missa Conventualis. S. R. C. 9. Xbris. 1684.

Missa duæ ejusdem Sancti, immediate una post aliam, non debent cantari eadem die in Ecclesia, in qua celebratur ejus Festivitas. S. R. C. 3. Augusti 1652. Potest tamen interposita hora Canonica. S. R. C. 26. Augusti. 1752.

4764-KZ
AKSIEGOZBIÓR
Ad M. D. Glor.
MARCINA ZAMOYSKIEGO

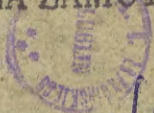

-KZ

4752